双色球(红蓝球)中奖号码奇偶图

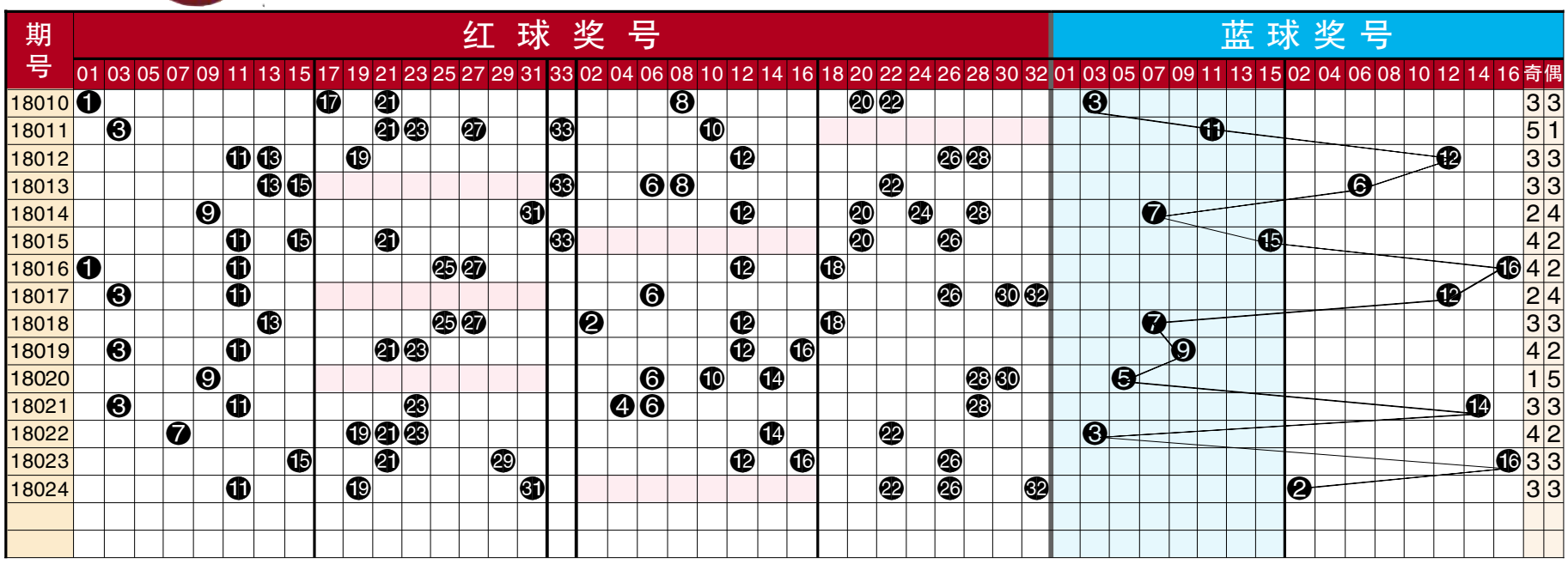

点评

红球开出奖号11、19、22、26、31、32，奇偶比3:3。奇偶均衡出号，同尾2组，重码1组，连号1组。下期防4:2或3:3比值。10期奖号比为31:29。其中:4:2比值4次;3:3比值4次;1:5比值1次;2:4比值1次。

一区10期奇数奖号12枚，012路奖号4:3:5，质数补充，小尾出号，后位仍防热出。0路防回补，1路已转冷，2路防热出；偶数开出奖号6枚，奖号修整期，补小尾，防首尾。0路需设防，1路防补充，2路可关注。

二区10期奇数奖号9枚，012路奖号6:3:0，大尾补充，后位含活跃号，低中位待补。0路较活跃，1路已回补，2路可设防。偶数开出奖号13枚，奖号活跃期，低中位需设防。0路防补充，1路已回补，2路可设防。

三区10期奇数奖号10枚，012路奖号3:3:4，冷号回补，质数补充，小尾走势加热。0路需设防，1路已回补，2路防热号；偶数开出奖号10枚，2枚奖号补充，大尾重点设防。0路需关注，1路防补充，2路防重码。

第18025胆码参考：

03、33

复式推荐：

03、04、10、16、17、21、23、28、33+07、16

（贝太）

双色球中奖号码红球间隔分布图

期号	奖号 红球	奖号 蓝球	除3余0号码 03	06	09	12	15	18	21	24	27	30	33	除3余1号码 01	04	07	10	13	16	19	22	25	28	31	除3余2号码 02	05	08	11	14	17	20	23	26	29	32	余数个数 0路	1路	2路
2018012	11 12 13 19 26 28	12	1	14	4	12	12	8	1	10	1	8	1	2	18	6	1	13	9	19	2	14	28	5	6	3	2	11	5	2	2	1	26	6	3	1	3	2
2018013	06 08 13 15 22 33	06	2	6	5	1	15	9	2	11	2	9	33	3	19	7	2	13	10	1	22	15	1	6	7	4	8	1	6	3	3	2	1	7	4	3	2	1
2018014	09 12 20 24 28 31	07	3	1	9	12	1	10	3	24	3	10	1	4	20	8	3	1	11	2	1	16	28	31	8	5	1	2	7	4	20	3	2	8	5	3	2	1
2018015	11 15 20 21 26 33	15	4	2	1	1	15	11	21	1	4	11	33	5	21	9	4	2	12	3	2	17	1	1	9	6	2	11	8	5	20	4	26	9	6	3	0	3
2018016	01 11 12 18 25 27	16	5	3	2	12	1	18	1	2	27	12	1	1	22	10	5	3	13	4	3	25	2	2	10	7	3	11	9	6	1	5	1	10	7	3	2	1
2018017	03 06 11 26 30 32	12	3	6	3	1	2	1	2	3	1	30	2	1	23	11	6	4	14	5	4	1	3	3	11	8	4	11	10	7	2	6	26	11	32	3	0	3
2018018	02 12 13 18 25 27	07	1	1	4	12	3	18	3	4	27	1	3	2	24	12	7	13	15	6	5	25	4	4	2	9	5	1	11	8	3	7	1	12	1	3	2	1
2018019	03 11 12 16 21 23	09	3	2	5	12	4	1	21	5	1	2	4	3	25	13	8	1	16	7	6	1	5	5	1	10	6	11	12	9	4	23	2	13	2	3	1	2
2018020	06 09 10 14 28 30	05	1	6	9	1	5	2	1	6	2	30	5	4	26	14	10	2	1	8	7	2	28	6	2	11	7	1	14	10	5	1	3	14	3	3	2	1
2018021	03 04 06 11 23 28	14	3	6	1	2	6	3	2	7	3	1	6	5	4	15	1	3	2	9	8	3	28	7	3	12	8	11	1	11	6	23	4	15	4	2	2	2
2018022	07 14 19 21 22 23	03	1	1	2	3	7	4	21	8	4	2	7	6	1	7	2	4	3	19	22	4	1	8	4	13	9	1	14	12	7	23	5	16	5	1	3	2
2018023	12 15 16 21 26 29	16	2	2	3	12	15	5	21	9	5	3	8	7	2	1	3	5	16	1	1	5	2	9	5	14	10	2	1	13	8	1	26	29	6	3	1	2
2018024	11 19 22 26 31 32	02	3	3	4	1	1	6	1	10	6	4	9	8	3	2	4	6	1	19	22	6	3	31	6	15	11	11	2	14	9	2	26	1	32	0	3	3
最大遗漏			32	28	28	26	32	23	33	25	26	32	36	26	45	21	40	28	34	27	42	40	25	31	26	29	34	30	33	26	42	24	27	29	24			

点评

总体分析：上期双色球红球开奖号码0路1路2路奖号之比为0:3:3，2路奖号的开出占据优势，近5期红球开出0路1路2路奖号之比为9:11:10，总体上012路奖号处于平衡的势态，后期可继续关注1路奖号的回补开出。关注0路1路2路奖号之比为2:3:1形态和1:3:2形态。

0路奖号：0路奖号的开出突然减弱，后期可重点看好0路奖号的开出。奖号03、12、21近期相对处于热态，后期可看好奖号03、12的开出，奖号06、09、15、18、27、33近期处于温态，可重点防范奖号15、18、27的开出。奖号24、30近期处于冷态，近期重点防范奖号30的回补。

1路奖号：1路奖号近期开始回补开出，后期可继续关注1路奖号的回补开出，奖号19、22、25、28近期开出相对处于热态，后期重点关注奖号22、25开出。奖号10、13、16、31近期处于温态，近期可看好奖号10、31的回补开出。奖号04、07近期开出一直处于冷态，近期可适当防范奖号04的回补开出。

2路奖号：2路奖号近期开出较为均衡，奖号11、23、26近期处于热态，后期可重点防范奖号23、26的开出。奖号08、14、20、32近期处于温态，后期可关注奖号14、32的开出。奖号02、05、17、29近期一直处于冷态，后期适当关注奖号02、29的解冻开出即可。

胆码：03、19、28

综合推荐：03、04、08、13、18、19、27、28、31+04、08

（上期三胆中二荐中蓝球）

（冷剑）
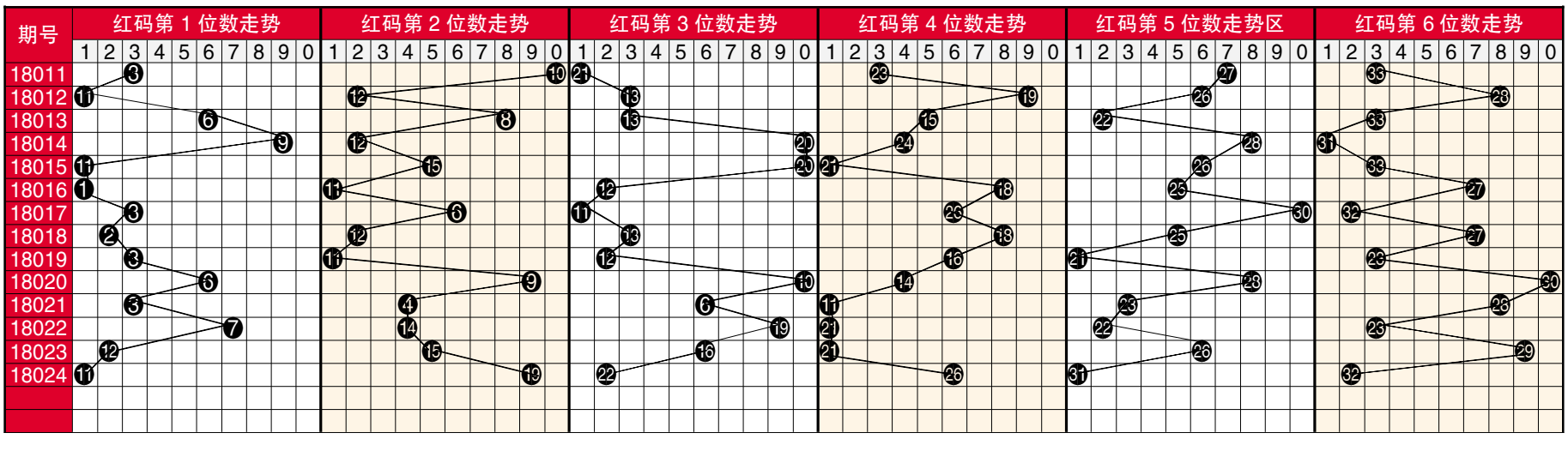
双色球红球六位奖号走势图