双色球(红蓝球)中奖号码奇偶图

期号	红球奖号 01	03	05	07	09	11	13	15	17	19	21	23	25	27	29	31	33	02	04	06	08	10	12	14	16	18	20	22	24	26	28	30	32	蓝球奖号 01	03	05	07	09	11	13	15	02	04	06	08	10	12	14	16	奇	偶
18028		3				11						23									8			14		18																								16	3	3
18029	1				9								25					2						14				22									5														3	3
18030							13				21		25				33							14			20											7														4	2
18031										19				27				2							16	18						30																	14		2	3
18032											21	23	25															22	24				32											6						3	3
18033										19							33		4								20	22			28													6						2	4
18034	1		5			11						23																22		26											15										4	2
18035				7		11			17			23										10									28										15										4	2
18036									17								33				8								24	26	28												4							2	3
18037	1			7										27						6	8											30														10				3	3
18038								15				23	25		29														24		28							9													4	2
18039										19		23									8		12			18							32		3																2	4
18040	1	3					13					23									8					18																								16	4	2
18041				7								23									8						20		24				32								13										2	4
18042											21				29	31				6		10									28																	12			3	3

点评

红球开出奖号06、10、21、28、29、31，奇偶比3:3。奇偶均衡出号，同尾1组，重码走空，连号1组。下期防4:2或3:3比值。10期奖号比为30:30。其中：4:2比值4次；3:3比值2次；2:4比值4次。

一区10期奇数奖号10枚，012路奖号1:6:3，奖号正在聚集，热号已形成，防质数。0路需设防，1路很活跃，2路防补充；偶数开出奖号10枚，中后位补充，补冷号，防小尾。0路已回补，1路防冷号，2路可看空。

二区10期奇数奖号7枚，012路奖号2:3:2，后位冷号反弹，热号不足，质数防补充。0路已回补，1路需设防，2路可看冷。偶数开出奖号7枚，奖号多不活跃，补冷号防小尾。0路可关注，1路需设防，2路防补充。

三区10期奇数奖号13枚，012路奖号3:3:7，质数补充2枚，冷号反弹，小尾追热。0路防补充，1路已回补，2路防热号；偶数开出奖号13枚，大尾补充，低位有回补空间。0路需设防，1路已回补，2路可关注。

第18043胆码参考：19、33

复式推荐：04、06、09、14、15、19、23、28、33+04、07（贝太）

双色球中奖号码红球间隔分布图

期号	奖号 红球	蓝球	红球分布 除3余0号码 03	06	09	12	15	18	21	24	27	30	33	除3余1号码 01	04	07	10	13	16	19	22	25	28	31	除3余2号码 02	05	08	11	14	17	20	23	26	29	32	余数个数 0路	1路	2路
2018030	13 14 20 21 25 33	07	2	9	1	4	7	2	21	16	12	10	33	1	4	3	10	13	5	5	1	25	3	6	1	21	2	2	14	20	20	2	4	7	4	2	2	2
2018031	02 16 18 19 27 30	14	3	10	2	5	8	18	1	17	27	30	1	2	5	4	11	1	16	19	2	1	4	7	2	22	3	3	1	21	1	3	5	8	5	3	2	1
2018032	21 22 23 24 25 32	06	4	11	3	6	9	1	21	24	1	1	2	3	6	5	12	2	1	1	22	25	5	8	1	23	4	4	2	22	2	23	6	9	32	2	2	2
2018033	04 19 20 22 28 33	06	5	12	4	7	10	2	1	1	2	2	33	4	4	6	13	3	2	19	22	1	28	9	2	24	5	5	3	23	20	1	7	10	1	1	4	1
2018034	01 05 11 22 23 26	15	6	13	5	8	11	3	2	2	3	3	1	1	1	7	14	4	3	1	22	2	1	10	3	5	6	11	4	24	1	23	26	11	2	0	2	4
2018035	07 10 11 17 23 28	15	7	14	6	9	12	4	3	3	4	4	2	1	2	7	10	5	4	2	1	3	28	11	4	1	7	11	5	17	2	23	1	12	3	0	3	3
2018036	08 17 24 26 28 33	04	8	15	7	10	13	5	4	24	5	5	33	2	3	1	1	6	5	3	2	4	28	12	5	2	8	1	6	17	3	1	26	13	4	2	1	3
2018037	01 06 07 08 27 30	10	9	6	8	11	14	6	5	1	27	30	1	1	4	7	2	7	6	4	3	5	1	13	6	3	8	2	7	1	4	2	1	14	5	3	2	1
2018038	15 23 24 25 28 29	09	10	1	9	12	15	7	6	24	1	1	2	1	5	1	3	8	7	5	4	25	28	14	7	4	1	3	8	2	5	23	2	29	6	2	2	2
2018039	08 12 18 19 23 32	03	11	2	10	12	1	18	7	1	2	2	3	2	6	2	4	9	8	19	5	1	1	15	8	5	8	4	9	3	6	23	3	1	32	2	1	3
2018040	01 03 08 13 18 23	16	3	3	11	1	2	18	8	2	3	3	4	1	7	3	5	13	9	1	6	2	2	16	9	6	8	5	10	4	7	23	4	2	1	2	2	2
2018041	07 08 20 23 24 32	13	1	4	12	2	3	1	9	24	4	4	5	1	8	7	6	1	10	2	7	3	3	17	10	7	8	6	11	5	20	23	5	3	32	1	1	4
2018042	06 10 21 28 29 31	12	2	6	13	3	4	2	21	1	5	5	6	2	9	1	10	2	11	3	8	4	28	31	11	8	1	7	12	6	1	1	6	29	1	2	3	1
最大遗漏			32	28	28	26	32	23	33	25	26	32	36	26	45	21	40	28	34	27	42	40	25	31	26	29	34	30	33	26	42	24	27	29	24			

点评

总体分析：上期双色球红球开奖号码0路1路2路奖号之比为2:3:1，1路奖号的开出稍占优势，近5期红球开出0路1路2路奖号之比为9:9:12，总体上2路奖号占据一定优势，后期可继续关注0路奖号的回补开出。关注0路1路2路奖号之比为3:1:2形态和4:2:0形态。

0路奖号：0路奖号近期开始回补开出，后期可继续看好0路奖号的回补开出。奖号18、24、33近期相对处于热态，后期可看好奖号18、33的开出，奖号06、27、30近期处于温态，可重点防范奖号06、27的开出。奖号03、12、15、21、30近期处于冷态，近期重点防范奖号15、30的回补。

1路奖号：1路奖号近期开始升温，后期可适当关注1路奖号的开出，奖号01、07、19、22、28近期开出相对处于热态，后期重点关注奖号01、19、28开出。奖号07、13、16、25近期处于温态，近期可看好奖号13、25的回补开出。奖号04、10、31近期开出一直处于冷态，近期可适当关注奖号04、10的开出。

2路奖号：2路奖号开出近期一直占据优势，奖号08、17、23、26、32近期处于热态，后期可重点防范奖号17、23、26的开出。奖号02、11、20、29近期处于温态，后期可适当关注奖号11、20的开出。奖号05、14、17近期一直处于冷态，后期适当关注奖号14的回补开出。

胆码：01、15、26

综合推荐：01、04、09、13、15、20、25、26、30+05、08（冷剑）
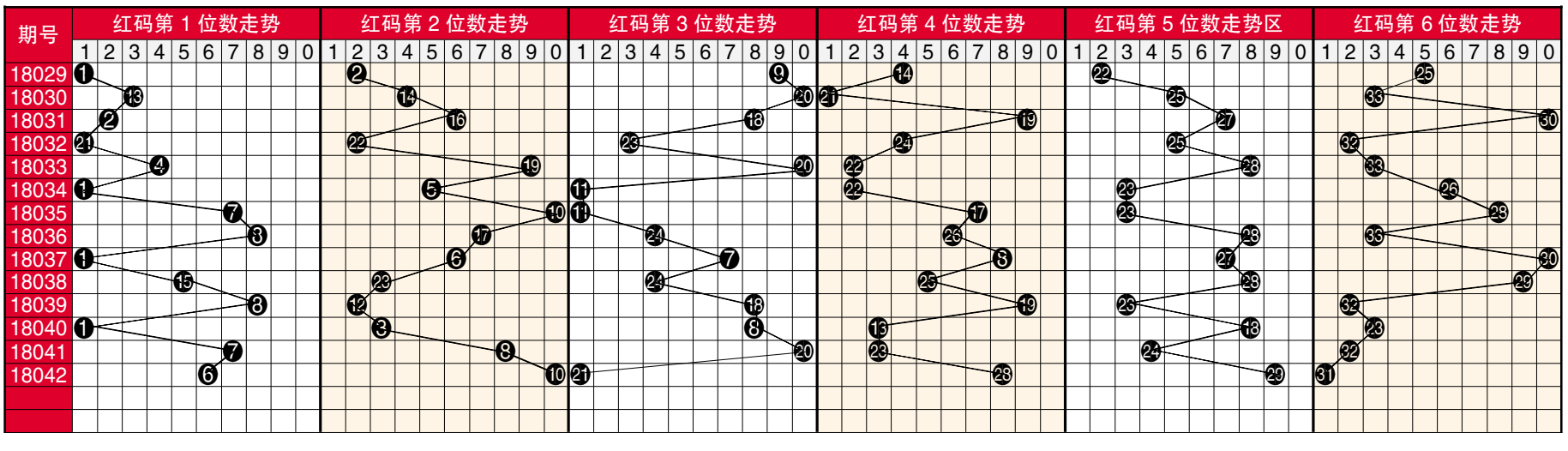
双色球红球六位奖号走势图