双色球(红蓝球)中奖号码奇偶图

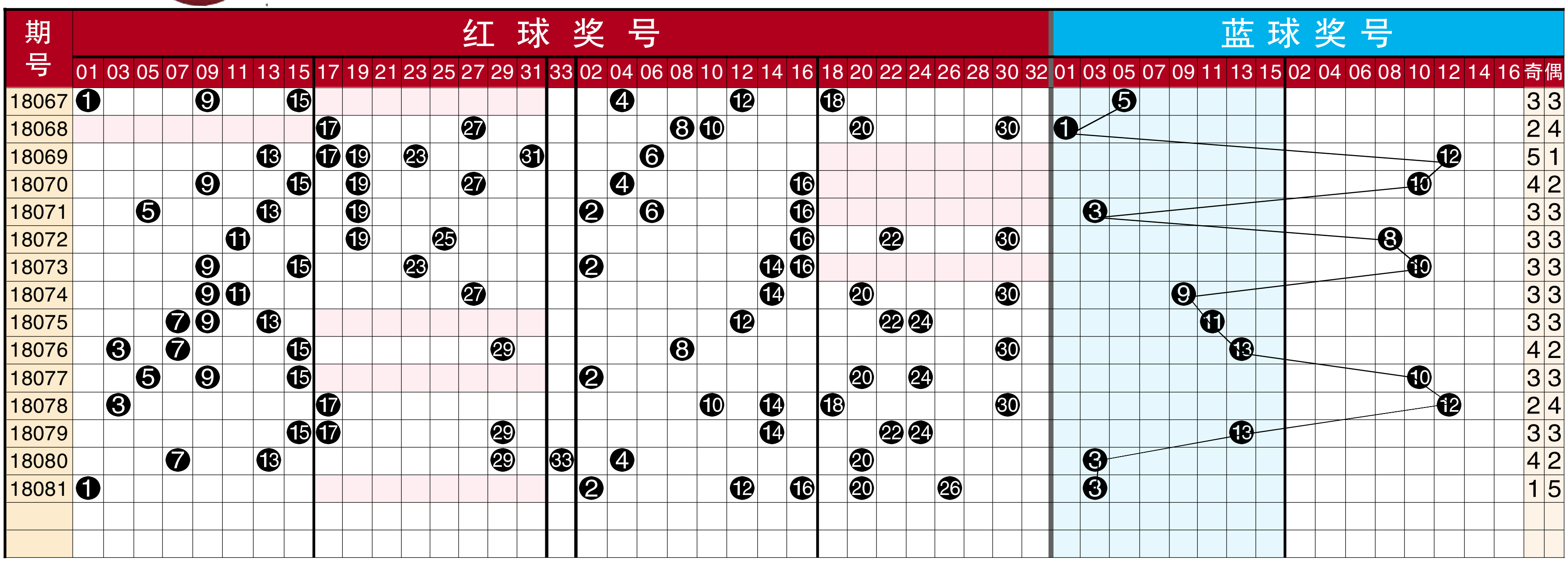

点评

081期红球开出奖号:01、02、12、16、20、26,奇偶比1:5。

近期偶数奖号明显大反弹,热点集中在偶数号10-24之间，近5期来在10-24之间分别出号个数为:2、3、3、1、3,由此趋势可判断,下期在10-24之间最少应选择1-2码,可重点防落下2枚奖号。总体看好下期奇偶比值有望开出4:2。

奇数奖号分析:

01-15:近期出号不断,下期在01-15之间还应防继续落下奖号,主防斜连号遗漏7期的11。

17-31：近期出号趋势较弱，19-27之间已出现较大空白,下期19-27之间有望出号1-2码左右,可防23再开出。

偶数奖号分析:

02-16:目前也是走势较强区域,但热点主要集中在右边区域，下期关注其中出号1-2枚，重号16可预防。

18-32:重点关注号码是近期出现回补的20-24区域，下期20-24间继续出现奖号几率较大,看好邻号24等。

第18082期推荐:

胆码:10、23

复式推荐:01、03、05、06、10、16、29、23、30+05、13（贝太）

双色球中奖号码红球间隔分布图

期号	奖号		红球分布																																			
	红球	蓝球	除3余0号码											除3余1号码											除3余2号码											余数个数		
			03	06	09	12	15	18	21	24	27	30	33	01	04	07	10	13	16	19	22	25	28	31	02	05	08	11	14	17	20	23	26	29	32	0路	1路	2路
2018069	06 13 17 19 23 31	12	13	6	2	2	2	2	5	7	1	1	4	2	2	11	1	13	3	19	3	6	4	31	5	5	1	5	4	17	1	23	3	27	10	1	3	2
2018070	04 09 15 16 19 27	10	14	1	9	3	15	3	6	8	27	2	5	3	4	12	2	1	16	19	4	7	5	1	6	6	2	6	5	1	2	1	4	28	11	3	3	0
2018071	02 05 06 13 16 19	03	15	6	1	4	1	4	7	9	1	3	6	4	1	13	3	13	16	19	5	8	6	2	2	5	3	7	6	2	3	2	5	29	12	1	3	2
2018072	11 16 19 22 25 30	08	16	1	2	5	2	5	8	10	2	30	7	5	2	14	4	1	16	19	22	25	7	3	1	1	4	11	7	3	4	3	6	30	13	1	4	1
2018073	02 09 14 15 16 23	10	17	2	9	6	15	6	9	11	3	1	8	6	3	15	5	2	16	1	1	1	8	4	2	2	5	1	14	4	5	23	7	31	14	2	1	3
2018074	09 11 14 20 27 30	09	18	3	9	7	1	7	10	12	27	30	9	7	4	16	6	3	1	2	2	2	9	5	1	3	6	11	14	5	20	1	8	32	15	3	0	3
2018075	07 09 12 13 22 24	11	19	4	9	12	2	8	11	24	1	1	10	8	5	7	7	13	2	3	22	3	10	6	2	4	7	1	1	6	1	2	9	33	16	3	3	0
2018076	03 07 08 15 29 30	13	3	5	1	1	15	9	12	1	2	30	11	9	6	7	8	1	3	4	1	4	11	7	3	5	8	2	2	7	2	3	10	29	17	3	1	2
2018077	02 05 09 15 20 24	10	1	6	9	2	15	10	13	24	3	1	12	10	7	1	9	2	4	5	2	5	12	8	2	5	1	3	3	8	20	4	11	1	18	3	0	3
2018078	03 10 14 17 18 30	12	3	7	1	3	1	18	14	1	4	30	13	11	8	2	10	3	5	6	3	6	13	9	1	1	2	4	14	17	1	5	12	2	19	3	1	2
2018079	14 15 17 22 24 29	13	1	8	2	4	15	1	15	24	5	1	14	12	9	3	1	4	6	7	22	7	14	10	2	2	3	5	14	17	2	6	13	29	20	2	1	3
2018080	04 07 13 20 29 33	03	2	9	3	5	1	2	16	1	6	2	33	13	4	7	2	13	7	8	1	8	15	11	3	3	4	6	1	1	20	7	14	29	21	1	3	2
2018081	01 02 12 16 20 26	03	3	10	4	12	2	3	17	2	7	3	1	1	1	1	3	1	16	9	2	9	16	12	2	4	5	7	2	2	20	8	26	1	22	1	2	3
最大遗漏			32	28	28	26	32	23	33	25	26	32	36	26	45	21	40	28	34	27	42	40	25	31	26	29	34	30	33	26	42	24	27	29	24			

点评

总体分析:上期双色球红球开出奖号0、1、2路比为1:2:3,2路奖号的开出占据优势,后期可重点关注1路奖号回补走强，总体看好1路奖号下期有望还是开出多码,预计1路号码开出3枚左右。关注奖号个数012路比1:3:2。

0路号码分析：近5期出号个数为:3、3、2、1、1，显然出号趋势越来越弱，下期防0路号码中还开出0-1码奖号。从近期奖号的分布情况看,下期12左右可防开出奖号,邻号15可关注,综合预测奖号有望落在15、21中。

1路号码分析：近5期出号个数为:0、1、1、3、2，显然走势近期趋强，下期防1路号码中开出最少2码奖号。从近期热点区域看，下期其中01-16之间开出2码奖号的希望比较大，重点关注遗漏3期的10,综合预测奖号有望落在01-16之间。

2路号码分析：近5期出号个数为:3、2、3、2、3，显然走势主要在2-3码奖号之间转换,下期防2路号码中开出2码奖号。从近期奖号的分布情况看，下期看好开出冷号11、23的希望比较大，综合预测奖号有望落在05-23中。

第18082期推荐:

胆码:05、23

复式推荐:05、10、11、15、18、21、23、30、32+08、09

（冷剑）
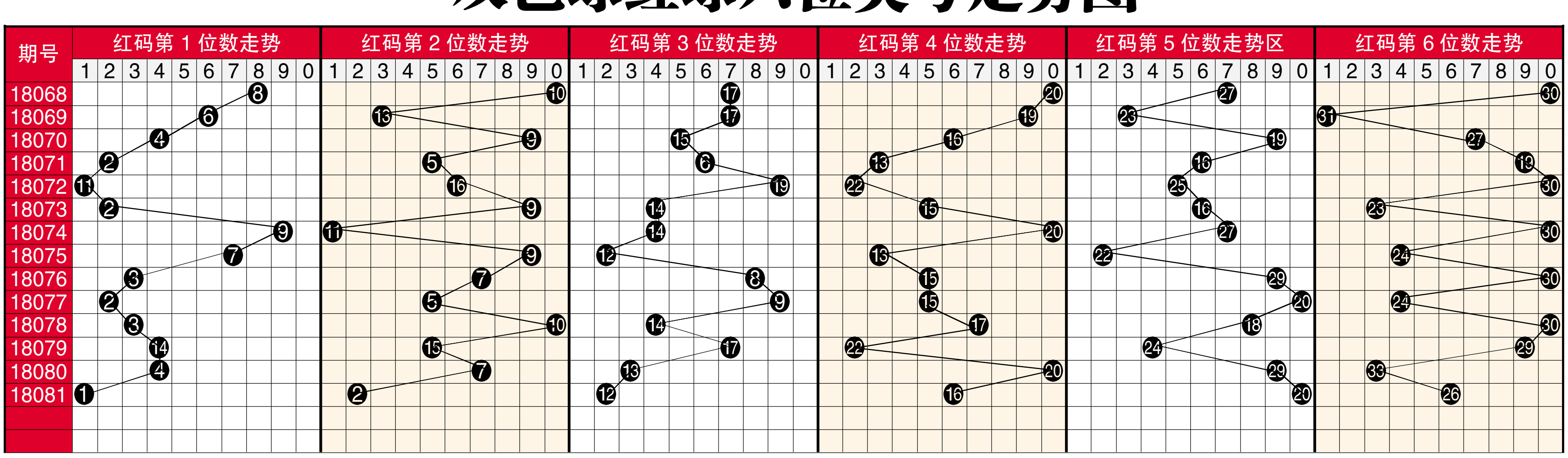
双色球红球六位奖号走势图