双色球(红蓝球)中奖号码奇偶图

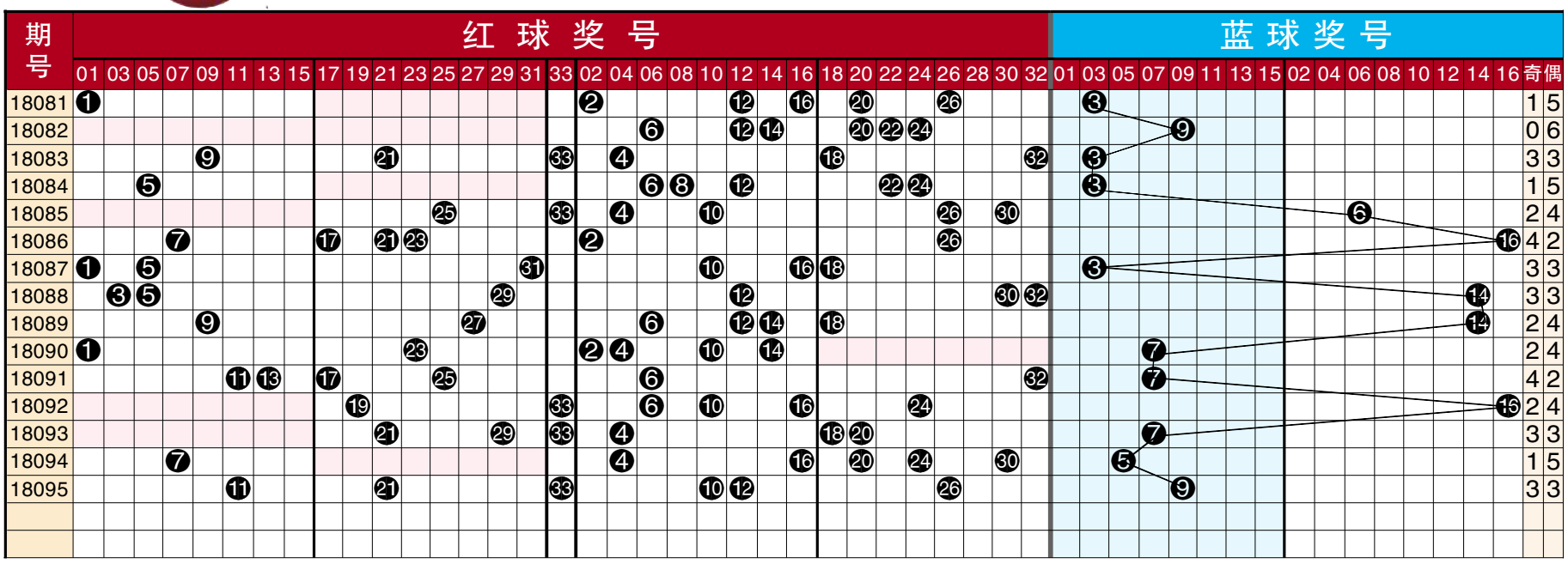

点评

红球开出奖号 10、11、12、21、26、33，奇偶比 3:3。奇偶均衡出号，同尾 1 组，重码走空，三连号 1 组。下期防 4:2 或 3:3 比值。10 期奖号比为 27:33。其中：4:2 比值 2 次；3:3 比值 4 次；1:5 比值 1 次；2:4 比值 3 次。

一区 10 期奇数奖号 10 枚，012 路奖号 2:4:4，小尾补充，质数回补，后位有望热出。0 路需设防，1 路防走冷，2 路防补充；偶数开出奖号 12 枚，活跃号集中，补低位，防热号。0 路防走冷，1 路防重码，2 路防补充。

二区 10 期奇数奖号 7 枚，012 路奖号 3:2:2，后位回补，冷号待补，小尾谨防热出。0 路可追热，1 路防补充，2 路需关注。偶数开出奖号 13 枚，低位回补，奖号活跃，防中位。0 路已回补，1 路防热出，2 路可看空。

三区 10 期奇数奖号 10 枚，012 路奖号 4:2:4，奖号回补期，热在后位，小尾防热出。0 路防重码，1 路需关注，2 路可设防；偶数开出奖号 8 枚，冷号反弹，防低位，关注冷号。0 路需设防，1 路可关注，2 路防走空。

第 18096 胆码参考：

10、21

复式推荐：

02、04、05、10、16、19、21、29、33+03、16

（贝太）

双色球中奖号码红球间隔分布图

期号	奖号 红球	奖号 蓝球	红球分布 除 3 余 0 号码 03	06	09	12	15	18	21	24	27	30	33	除 3 余 1 号码 01	04	07	10	13	16	19	22	25	28	31	除 3 余 2 号码 02	05	08	11	14	17	20	23	26	29	32	余数个数 0 路	1 路	2 路
2018083	04 09 18 21 32 33	03	5	1	9	1	4	18	21	1	9	5	33	2	4	3	5	3	2	11	1	11	18	14	2	6	7	9	1	4	1	10	2	3	32	4	1	1
2018084	05 06 08 12 22 24	03	6	6	1	12	5	1	1	24	10	6	1	3	1	4	6	4	3	12	22	12	19	15	3	5	8	10	2	5	2	11	3	4	1	3	1	2
2018085	04 10 25 26 30 33	06	7	1	2	1	6	2	2	1	11	30	33	4	4	5	10	5	4	13	1	25	20	16	4	1	1	11	3	6	3	12	26	5	2	2	3	1
2018086	02 07 17 21 23 26	16	8	2	3	2	7	3	21	2	12	1	1	5	1	7	1	6	5	14	2	1	21	17	2	2	2	12	4	17	4	23	26	6	3	1	1	4
2018087	01 05 10 16 18 31	03	9	3	4	3	8	18	1	3	13	2	2	1	2	1	10	7	16	15	3	2	22	31	1	5	3	13	5	1	5	1	1	7	4	1	4	1
2018088	03 05 12 29 30 32	14	3	4	5	12	9	1	2	4	14	30	3	1	3	2	1	8	1	16	4	3	23	1	2	5	4	14	6	2	6	2	2	29	32	3	0	3
2018089	06 09 12 14 18 27	14	1	6	9	12	10	18	3	5	27	1	4	2	4	3	2	9	2	17	5	4	24	2	3	1	5	15	14	3	7	3	3	1	1	5	0	1
2018090	01 02 04 10 14 23	07	2	1	1	1	11	1	4	6	1	2	5	1	4	4	10	10	3	18	6	5	25	3	2	2	6	16	14	4	8	23	4	2	2	0	3	3
2018091	06 11 13 17 25 32	07	3	6	2	2	12	2	5	7	2	3	6	1	1	5	1	13	4	19	7	25	26	4	1	3	7	11	1	17	9	1	5	3	32	1	2	3
2018092	06 10 16 19 24 33	16	4	6	3	3	13	3	6	24	3	4	33	2	2	6	10	1	16	19	8	1	27	5	2	4	8	1	2	1	10	2	6	4	1	3	3	0
2018093	04 18 20 21 29 33	07	5	1	4	4	14	18	21	1	4	5	33	3	4	7	1	2	1	1	9	2	28	6	3	5	9	2	3	2	20	3	7	29	2	3	1	2
2018094	04 07 16 20 24 30	05	6	2	5	5	15	1	1	24	5	30	1	4	4	7	2	3	16	2	10	3	29	7	4	6	10	3	4	3	20	4	8	1	3	2	3	1
2018095	10 11 12 21 26 33	09	7	3	6	12	16	2	21	1	6	1	33	5	1	1	10	4	1	3	11	4	30	8	5	7	11	11	5	4	1	5	26	2	4	3	1	2
最大遗漏			32	28	28	26	32	23	33	25	26	32	36	26	45	21	40	28	34	27	42	40	25	31	26	29	34	30	33	26	42	24	27	29	24			

点评

总体分析：上期双色球红球开奖号码 0 路 1 路 2 路奖号之比为 3:1:2，0 路奖号的开出稍占优势，近 5 期红球开出 0 路 1 路 2 路奖号之比为 12:10:08，总体上 0 路奖号的开出占据优势，后期可重点关注 2 路奖号的回补开出。关注 0 路 1 路 2 路奖号之比为 1:2:3 形态和 3:1:2 形态。

0 路奖号：0 路奖号近期开出占据相对的优势，后期可适当关注 0 路奖号的开出。奖号 06、12、21、33 近期相对处于热态，后期可看好奖号 06、21 的开出，奖号 09、18、24、30 近期处于温态，可重点防范奖号 09、18 的开出。奖号 03、15 近期处于冷态，近期重点防范奖号 15 的回补开出。

1 路奖号：1 路奖号近期开始回补开出，后期可重点关注 1 路奖号的开出，奖号 04、10、16 近期开出处于热态，后期重点关注奖号 04、16 开出。奖号 01、07、19 近期处于温态，近期可看好奖号 19 的回补开出。奖号 13、22、25、28、31 近期开出一直处于冷态，近期可适当关注奖号 22、25、28 的开出。

2 路奖号：2 路奖号近期开出稍显不足，奖号 11、14、26、29 近期相对处于热态，后期可重点看好奖号 11、26 的开出。奖号 02、17、23、32 近期处于温态，后期可适当关注奖号 17、32 的开出。奖号 05、08、20 近期一直处于冷态，后期重点关注奖号 05、20 的回补开出。

胆码：04、21、29

综合推荐：02、04、09、16、17、21、25、26、29+12、13

（冷剑）
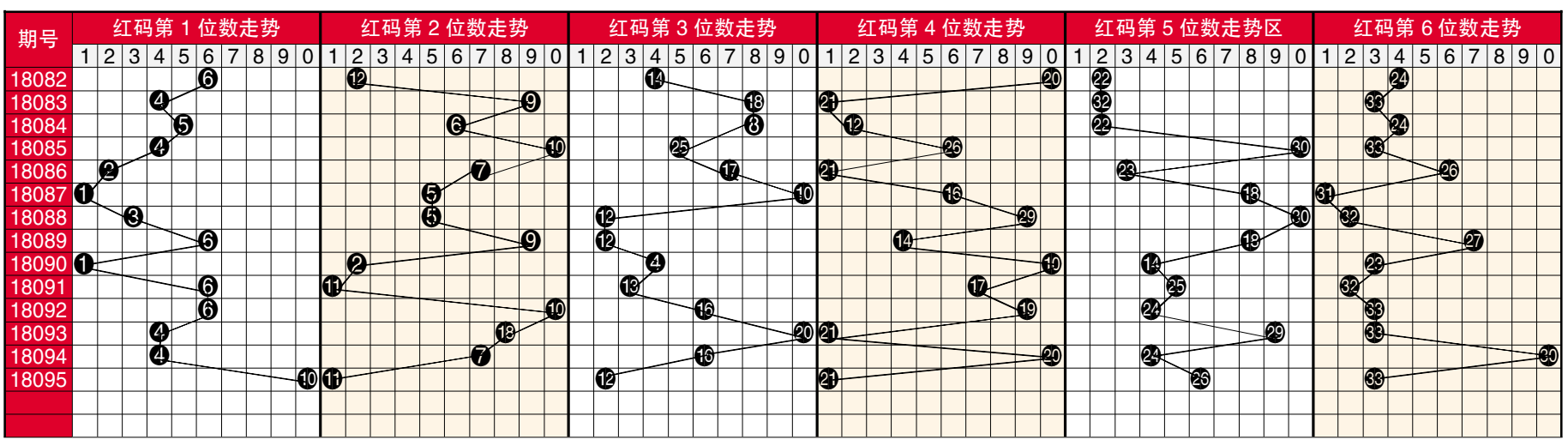
双色球红球六位奖号走势图