双色球(红蓝球)中奖号码奇偶图

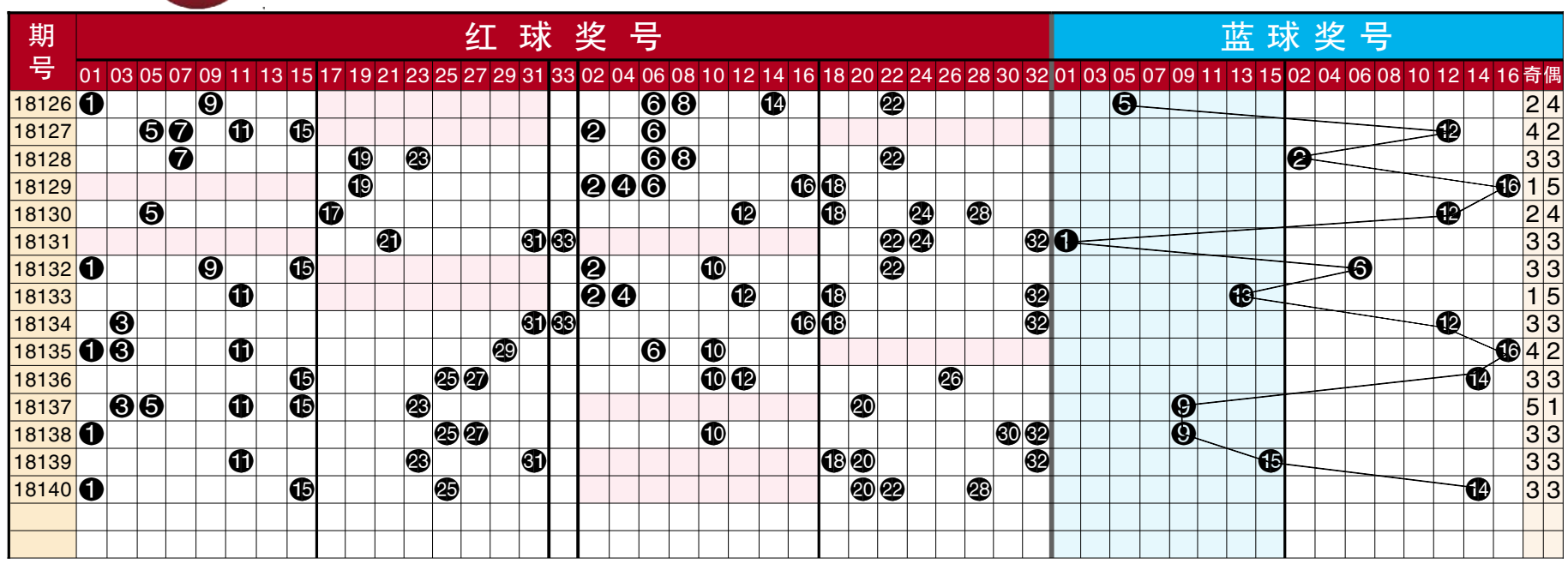

点评

红球开出奖号01、15、20、22、25、28，奇偶比3:3。奇偶均衡出号，同尾1组，重码1组，连号走空。下期防4:2或3:3比值。10期奖号比为31:29。其中:5:1比值1次;4:2比值1次;3:3比值7次;1:5比值1次。

一区10期奇数奖号13枚，012路奖号4:4:5，低位出号，近期活跃在首尾，防质数。0路可设防，1路已回补，2路防补充；偶数开出奖号8枚，奖号多不活跃，首尾重点设防。0路需关注，1路防补充，2路可设防。

二区10期奇数奖号5枚，012路奖号5:0:0，含低位活跃号，质数已冷，大尾待补充。0路仍设防，1路防回补，2路可关注。偶数开出奖号12枚，2字头集中补充，低位防回补。0路需设防，1路已回补，2路防转冷。

三区10期奇数奖号13枚，012路奖号4:6:3，回补在低位，小尾待补，末位防补充。0路需设防，1路很活跃，2路防补充；偶数开出奖号9枚，冷号反弹，邻号关注，防冷号。0路需关注，1路已回补，2路防走空。

第18141期胆码参考：

11、19

复式推荐：

02、09、11、15、16、19、21、23、33+07、11

(贝太)

双色球中奖号码红球间隔分布图

期号	奖号 红球	奖号 蓝球	红球分布 除3余0号码 03	06	09	12	15	18	21	24	27	30	33	除3余1号码 01	04	07	10	13	16	19	22	25	28	31	除3余2号码 02	05	08	11	14	17	20	23	26	29	32	余数个数 0路	1路	2路
2018128	06 07 08 19 22 23	02	3	6	2	10	1	8	5	5	5	6	8	2	8	7	3	4	9	19	22	4	12	5	1	1	8	1	2	11	6	23	8	13	3	1	3	2
2018129	02 04 06 16 18 19	16	4	6	3	11	2	18	6	6	6	7	9	3	4	1	4	5	16	19	1	5	13	6	2	2	1	2	3	12	7	1	9	14	4	2	3	1
2018130	05 12 17 18 24 28	12	5	1	4	12	3	18	7	24	7	8	10	4	1	2	5	7	1	1	2	4	28	7	1	5	2	3	4	17	8	2	10	15	5	3	2	1
2018131	21 22 24 31 32 33	01	6	2	5	1	4	1	21	24	8	9	33	5	2	3	6	8	2	2	22	5	1	31	2	1	3	4	5	1	9	3	11	16	32	3	2	1
2018132	01 02 09 10 15 22	06	7	3	9	2	15	2	1	1	9	10	1	1	3	4	10	9	3	3	22	6	2	1	2	2	4	5	6	2	10	4	12	17	1	2	3	1
2018133	02 04 11 12 18 32	13	8	4	1	12	1	18	2	2	10	11	2	1	4	5	1	10	4	4	1	7	3	2	2	3	5	11	7	3	11	5	13	18	32	2	1	3
2018134	03 16 18 31 32 33	12	3	5	2	1	2	18	3	3	11	12	33	2	1	6	2	11	16	5	2	8	4	31	1	4	6	1	8	4	12	6	14	19	32	3	2	1
2018135	01 03 06 10 11 29	16	3	6	3	2	3	1	4	4	12	13	1	1	2	7	10	12	1	6	3	9	5	1	2	5	7	11	9	5	13	7	15	29	1	2	2	2
2018136	10 12 15 25 26 27	14	1	1	4	12	15	2	5	5	27	14	2	1	3	8	10	13	2	7	4	25	6	2	3	6	8	1	10	6	14	8	26	1	2	3	2	1
2018137	03 05 11 15 20 23	09	3	2	5	1	15	3	6	6	1	15	3	2	4	9	1	14	3	8	5	1	7	3	4	5	9	11	11	7	20	23	1	2	3	2	0	4
2018138	01 10 25 27 30 32	09	1	3	6	2	1	4	7	7	27	30	4	1	5	10	10	15	4	9	6	25	8	4	5	1	10	1	12	8	1	1	2	3	32	2	3	1
2018139	11 18 20 23 31 32	15	2	4	7	3	2	18	8	8	1	1	5	1	6	11	1	16	5	10	7	1	9	31	6	2	11	11	13	9	20	23	3	4	32	1	1	4
2018140	01 15 20 22 25 28	14	3	5	8	4	15	1	9	9	2	2	6	1	7	12	2	17	6	11	22	25	28	1	7	3	12	1	14	10	20	1	4	5	1	1	4	1
最大遗漏			32	28	28	30	32	28	33	25	24	32	36	26	45	22	40	28	34	27	42	40	30	31	26	29	34	30	33	29	42	24	27	32	24			

点评

总体分析：上期双色球红球开奖号码0路1路2路奖号之比为1:4:1，1路奖号的开出占据优势，近5期红球开出0路1路2路奖号之比为09:10:11，总体上2路奖号的开出占据一定优势，后期可重点关注0路奖号的回补开出。关注0路1路2路奖号之比为3:2:1形态和3:1:2形态。

0路奖号：0路奖号近期开出势头减缓，后期可重点关注0路奖号的开出。奖号03、15、18近期处于热态，后期可看好奖号03、18的开出，奖号06、12、24、27近期开出处于温态，可重点防范奖号12、27的开出。奖号09、21、30、33近期处于冷态，近期重点防范奖号21、30的回补开出。

1路奖号：1路奖号近期开出占据优势，后期可继续关注1路奖号的开出，奖号01、10、25、31近期开出处于热态，后期重点关注奖号10、25开出。奖号01、16、22近期处于温态，近期可看好奖号22的回补开出。奖号04、07、13、19近期开出一直处于冷态，近期可适当关注奖号04、19的开出。

2路奖号：2路奖号近期开始回补开出，后期可继续看好2路奖号的开出。奖号11、20、23、32近期相对处于热态，后期可重点看好奖号11、20的开出。奖号02、05近期处于温态，后期可适当关注奖号05的开出。奖号08、14、17、26、29近期一直处于冷态，后期重点关注奖号14、29的回补开出。

胆码：05、18、31

综合推荐：02、05、09、13、14、18、25、26、31+02、03

(冷剑)
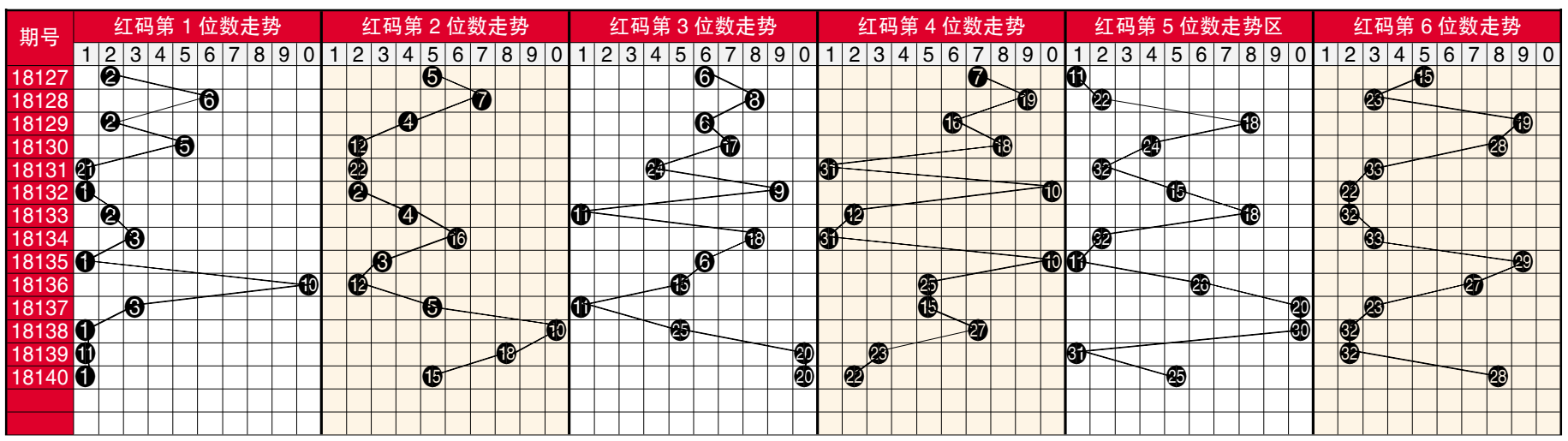
双色球红球六位奖号走势图