双色球(红蓝球)中奖号码奇偶图

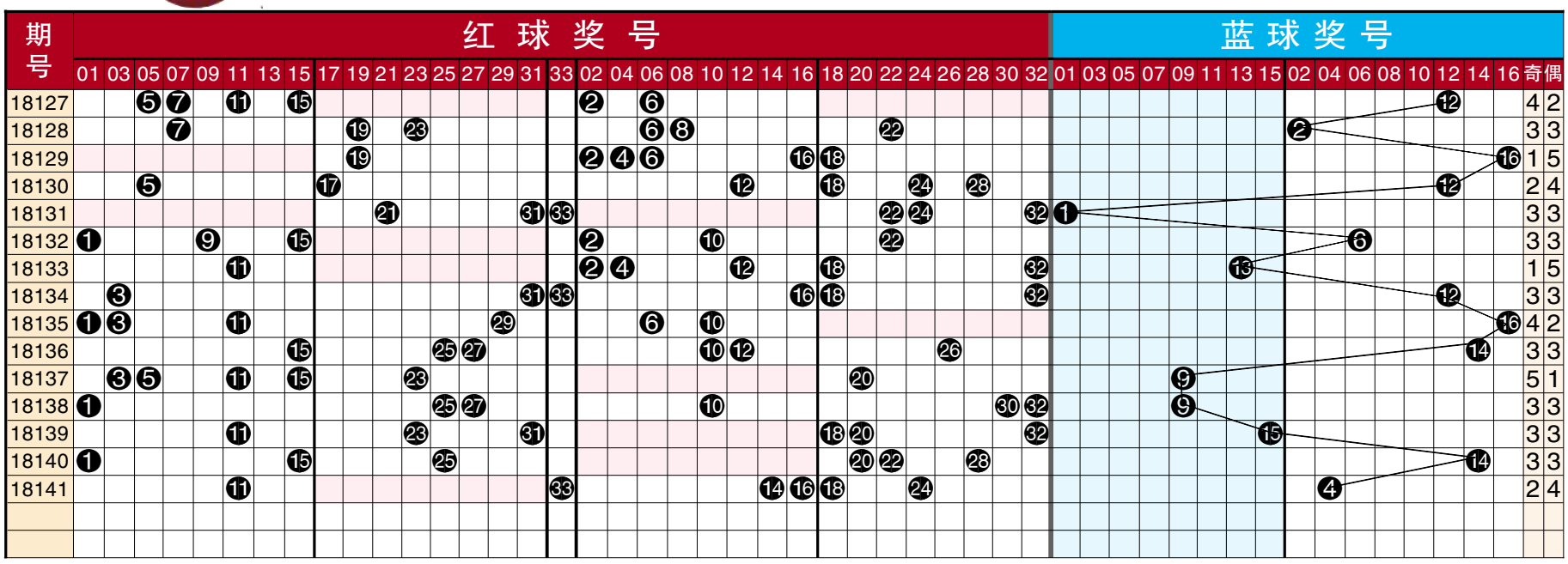

点评

上期开出红球奖号:11、14、16、18、24、33,奇偶比2:4。

近期奇数奖号走强势,相对热点集中在25-31之间,近5期奇数奖号之间分别出号个数为:5、3、3、3、2,由此趋势可判断,下期在奇数之间最少应选择2-3码左右,最多可防4码,总体看好下期奇偶比值有望开出4:2。

奇数奖号分析:

01-15:近期走势较强,下期看好01-15之间落下奖号1-2枚左右,可防冷号07等。

17-31:此区间相对强势,下期此区间有望出号2枚左右,可防冷号29。

偶数奖号分析:

02-16:目前走势相对弱势,下期应防落号,关注冷号04等。

18-32:热势有兴起迹象,关注较冷号26-32之间出现奖号1-2枚左右,看好26、32。

第18142期推荐:

胆码:07、26

复式推荐:

01、04、07、10、16、26、29、30、32+03、16

(阿枫)

双色球中奖号码红球间隔分布图

期号	奖号 红球	奖号 蓝球	红球分布 除3余0号码 03	06	09	12	15	18	21	24	27	30	33	除3余1号码 01	04	07	10	13	16	19	22	25	28	31	除3余2号码 02	05	08	11	14	17	20	23	26	29	32	余数个数 0路	1路	2路
2018129	02 04 06 16 18 19	16	4	6	3	11	2	18	6	6	6	7	9	3	4	1	4	5	16	19	1	5	13	6	2	2	1	2	3	12	7	1	9	14	4	2	3	1
2018130	05 12 17 18 24 28	12	5	1	4	12	3	18	7	24	7	8	10	4	1	2	5	7	1	1	2	4	28	7	1	5	2	3	4	17	8	2	10	15	5	3	2	1
2018131	21 22 24 31 32 33	01	6	2	5	1	4	1	21	24	8	9	33	5	2	3	6	8	2	2	22	5	1	31	2	1	3	4	5	1	9	3	11	16	32	3	2	1
2018132	01 02 09 10 15 22	06	7	3	9	2	15	2	1	1	9	10	1	1	3	4	10	9	3	3	22	6	2	1	2	2	4	5	6	2	10	4	12	17	1	2	3	1
2018133	02 04 11 12 18 32	13	8	4	1	12	1	18	2	2	10	11	2	1	4	5	1	10	4	4	1	7	3	2	2	3	5	11	7	3	11	5	13	18	32	2	1	3
2018134	03 16 18 31 32 33	12	3	5	2	1	2	18	3	3	11	12	33	2	1	6	2	11	16	5	2	8	4	31	1	4	6	1	8	4	12	6	14	19	32	3	2	1
2018135	01 03 06 10 11 29	16	3	6	3	2	3	1	4	4	12	13	1	1	2	7	10	12	1	6	3	9	5	1	2	5	7	11	9	5	13	7	15	29	1	2	2	2
2018136	10 12 15 25 26 27	14	1	1	4	12	15	2	5	5	27	14	2	1	3	8	10	13	2	7	4	25	6	2	3	6	8	1	10	6	14	8	26	1	2	3	2	1
2018137	03 05 11 15 20 23	09	3	2	5	1	15	3	6	6	1	15	3	2	4	9	1	14	3	8	5	1	7	3	4	5	9	11	11	7	20	23	1	2	3	2	0	4
2018138	01 10 25 27 30 32	09	1	3	6	2	1	4	7	7	27	30	4	1	5	10	10	15	4	9	6	25	8	4	5	1	10	1	12	8	1	1	2	3	32	2	3	1
2018139	11 18 20 23 31 32	15	2	4	7	3	2	18	8	8	1	1	5	1	6	11	1	16	5	10	7	1	9	31	6	2	11	11	13	9	20	23	3	4	32	1	1	4
2018140	01 15 20 22 25 28	14	3	5	8	4	15	1	9	9	2	2	6	1	7	12	2	17	6	11	22	25	28	1	7	3	12	1	14	10	20	1	4	5	1	1	4	1
2018141	11 14 16 18 24 33	04	4	6	9	5	1	18	10	24	3	3	33	1	8	13	3	18	16	12	1	1	1	2	8	4	13	11	14	11	1	2	5	6	2	3	1	2
最大遗漏			32	28	28	30	32	28	33	25	24	32	36	26	45	22	40	28	34	27	42	40	30	31	26	29	34	30	33	29	42	24	27	32	24			

点评

总体分析:上期双色球红球开出奖号0、1、2路比为3:1:2,近期0路奖号的开出占据优势,上期1路奖号大反弹,下期总体看好1路奖号再开出2-3码左右。关注奖号个数3:2:1。

0路号码分析:近5期出号个数为:2、2、1、1、3,显然近期以出号1-2码为主,下期防0路号码中开出1-2码奖号。近期03-15之间奖号比较弱势,下期此间出现奖号的希望比较大,关注冷号09,而强势的右半区也应当关注出现奖号,关注邻号21,综合预测1-2码奖号有望落在09、21、30中。

1路号码分析:近5期出号个数为:0、3、1、4、1,显然走势忽强忽弱,下期防1路号码中继续开出2-3码奖号。从近期奖号01-10的分布情况看,下期防01、04、07中开出奖号,综合预测奖号有望落在01、04、07、10中。

2路号码分析:近5期出号个数为:4、1、4、1、2,显然走势相对强势,下期防1路号码中开出2码奖号。从近期奖号20-32的分布情况看,下期防26、29、32中开出奖号,综合预测奖号有望落在26、29、32中。

第18142期推荐:

胆码:07、10

复式推荐:01、04、07、09、10、21、26、29、30、32+03、15

(冷剑)
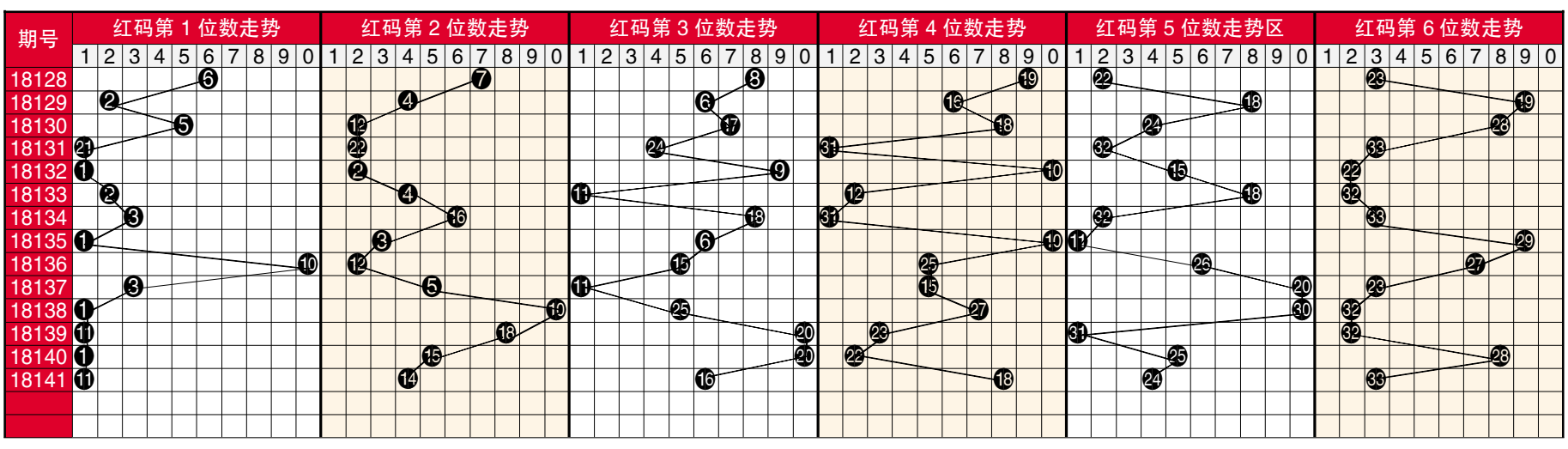
双色球红球六位奖号走势图