双色球(红蓝球)中奖号码奇偶图

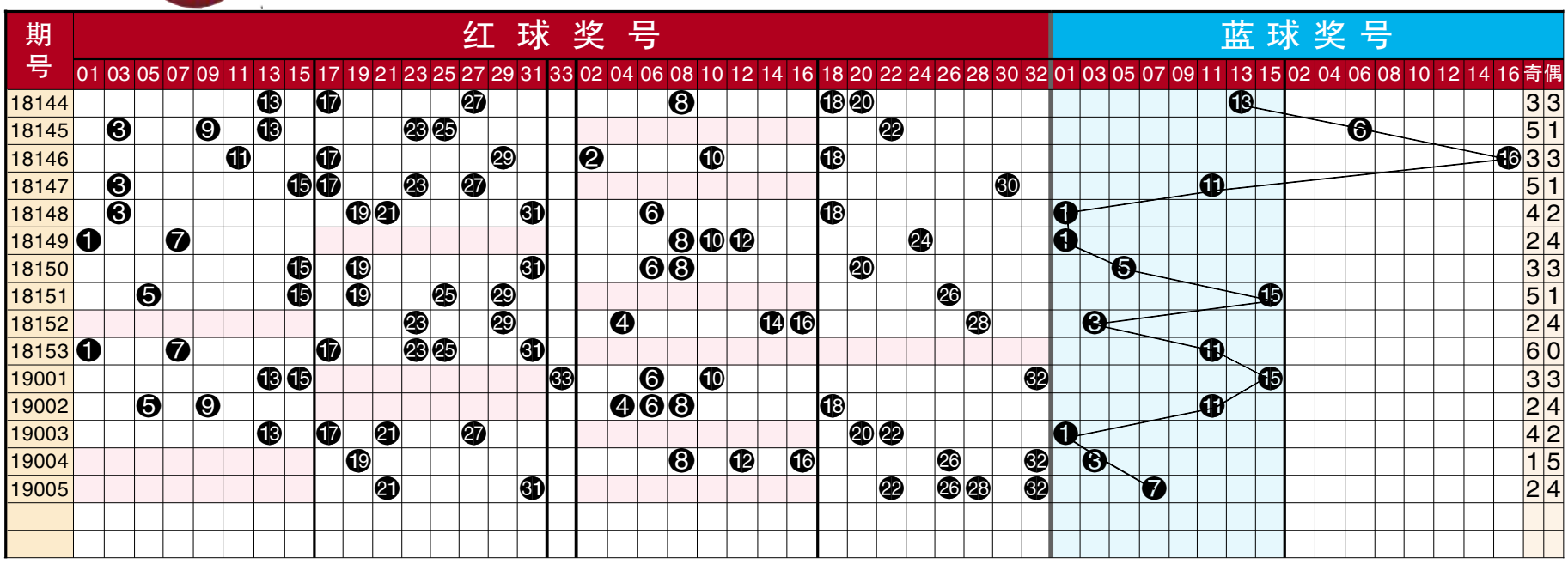

点评

19005期红球开出奖号:21、22、26、28、31、32,奇偶比2:4。

近期奇数奖号明显大反弹,热点集中在奇数号17-33区间,近5期来在奇数之间分别出号个数为:3、2、4、1、2,由此趋势可判断,下期在奇数之间最少应选择2码,总体看好下期奇偶比值有望开出3:3。

奇数奖号分析:

01-15:上期奖号轮空,下期应关注01-15之间再落奖号,主防同尾奖号05、15和07等。

17-31:近期出号转强,下期在21-31之间有望出号1-2码左右,可防25、27。

偶数奖号分析:

02-16:目前也是走势较强区域,下期关注其中出号1-2枚左右,较冷号码10、14可预防。

18-32:此是近期强势区域,下期重点关注此区间继续出现奖号,下期看好此区间出号1-2码左右,主防邻号24和冷号30。

第19006期推荐:

胆码:10、14

复式推荐:

05、07、10、14、15、24、25、27、30+05、14

(钟将)

双色球中奖号码红球间隔分布图

期号	奖号 红球	奖号 蓝球	红球分布 除3余0号码 03	06	09	12	15	18	21	24	27	30	33	除3余1号码 01	04	07	10	13	16	19	22	25	28	31	除3余2号码 02	05	08	11	14	17	20	23	26	29	32	余数个数 0路	1路	2路
2018146	02 10 11 17 18 29	16	1	3	1	10	3	18	15	5	2	8	3	6	3	18	10	1	5	17	1	1	3	7	2	4	2	11	5	17	2	1	10	29	3	1	1	4
2018147	03 15 17 23 27 30	11	3	4	2	11	15	1	16	6	27	30	4	7	4	19	1	2	6	18	2	2	4	8	1	5	3	1	6	17	3	23	11	1	4	4	0	2
2018148	03 06 18 19 21 31	01	3	6	3	12	1	18	21	7	1	1	5	8	5	20	2	3	7	19	3	3	5	31	2	6	4	2	7	1	4	1	12	2	5	4	2	0
2018149	01 07 08 10 12 24	01	1	1	4	12	2	1	1	24	2	2	6	1	6	7	10	4	8	1	4	4	6	1	3	7	8	3	8	2	5	2	13	3	6	2	3	1
2018150	06 08 15 19 20 31	05	2	6	5	1	15	2	2	1	3	3	7	1	7	1	1	5	9	19	5	5	7	31	4	8	8	4	9	3	20	3	14	4	7	2	2	2
2018151	05 15 19 25 26 29	15	3	1	6	2	15	3	3	2	4	4	8	2	8	2	2	6	10	19	6	25	8	1	5	5	1	5	10	4	1	4	26	29	8	1	2	3
2018152	04 14 16 23 28 29	03	4	2	7	3	1	4	4	3	5	5	9	3	4	3	3	7	16	1	7	1	28	2	6	1	2	6	14	5	2	23	1	29	9	0	3	3
2018153	01 07 17 23 25 31	11	5	3	8	4	2	5	5	4	6	6	10	1	1	7	4	8	1	2	8	25	1	31	7	2	3	7	1	17	3	23	2	1	10	0	4	2
2019001	06 10 13 15 32 33	15	6	6	9	5	15	6	6	5	7	7	33	1	2	1	10	13	2	3	9	1	2	1	8	3	4	8	2	1	4	1	3	2	32	3	2	1
2019002	04 05 06 08 09 18	11	7	6	9	6	1	18	7	6	8	8	1	2	4	2	1	1	3	4	10	2	3	2	9	5	8	9	3	2	5	2	4	3	1	3	1	2
2019003	13 17 20 21 22 27	01	8	1	1	7	2	1	21	7	27	9	2	3	1	3	2	13	4	5	22	3	4	3	10	1	1	10	4	17	20	3	5	4	2	2	2	2
2019004	08 12 16 19 26 32	03	9	2	2	12	3	2	1	8	1	10	3	4	2	4	3	1	16	19	1	4	5	4	11	2	8	11	5	1	1	4	26	5	32	1	2	3
2019005	21 22 26 28 31 32	07	10	3	3	1	4	3	21	9	2	11	4	5	3	5	4	2	1	1	22	5	28	31	12	3	1	12	6	2	2	5	26	6	32	1	3	2
最大遗漏			32	28	28	30	32	28	33	25	24	32	36	26	45	22	40	28	34	27	42	40	30	31	26	29	34	30	33	29	42	24	27	32	24			

点评

总体分析:上期双色球红球开出奖号0、1、2路比为1:3:2,近期1路奖号的开出占据优势,后期可重点关注2路奖号走强,总体看好1路奖号下期有望开出多3码,关注奖号个数012路比1:2:3。

0路号码分析:

近5期出号个数为:3、3、2、1、1,显然出号趋势转弱,下期防0路号码中开出1-2码奖号。从近期奖号的分布情况看,下期12-27区域可防继续开出奖号,综合预测奖号有望落在12、27中。

1路号码分析:

近5期出号个数为:2、1、2、2、3,显然走势近期较强,下期防1路号码中开出2码奖号。从近期热点区域看,下期01-07之间开出1-2码奖号的希望比较大,重点关注01、07、10,综合预测奖号有望落在01、07、10之间。

2路号码分析:

近5期出号个数为:1、2、2、3、2,显然走势主要在2-3码奖号之间转换,下期防2路号码中开出3码奖号。从近期奖号的分布情况看,下期看好遗漏2期的17、20中开出奖号的希望比较大,综合预测奖号有望落在05、14、20中。

第19006期推荐:

胆码:12、27

复式推荐:01、05、07、10、12、14、20、27、29+05、14

(阿枫)
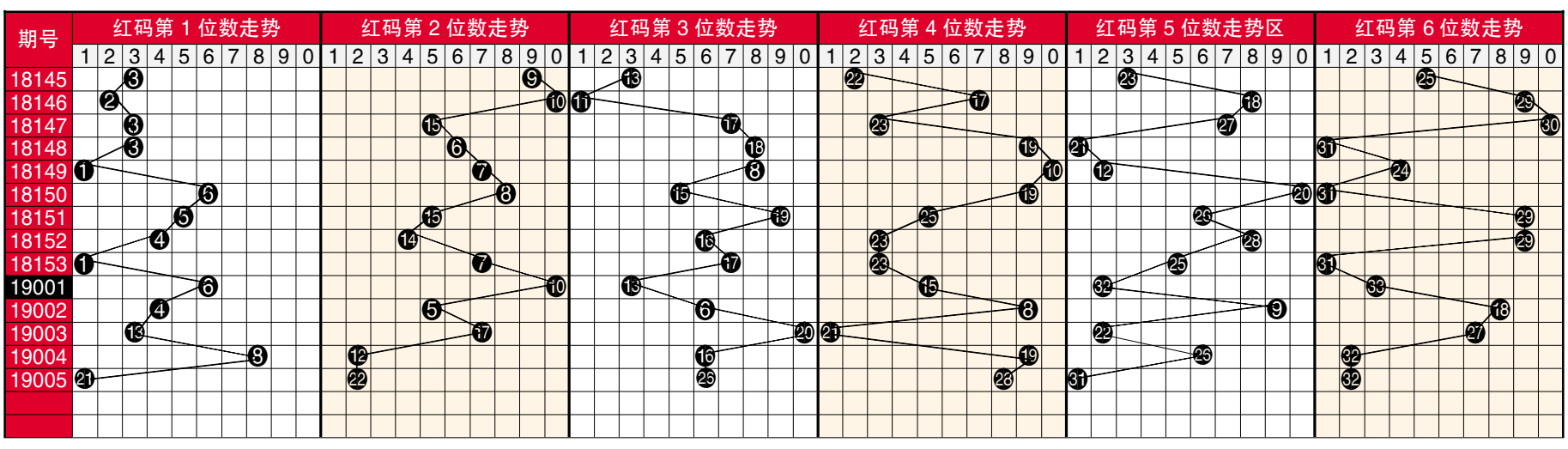
双色球红球六位奖号走势图