双色球(红蓝球)中奖号码奇偶图

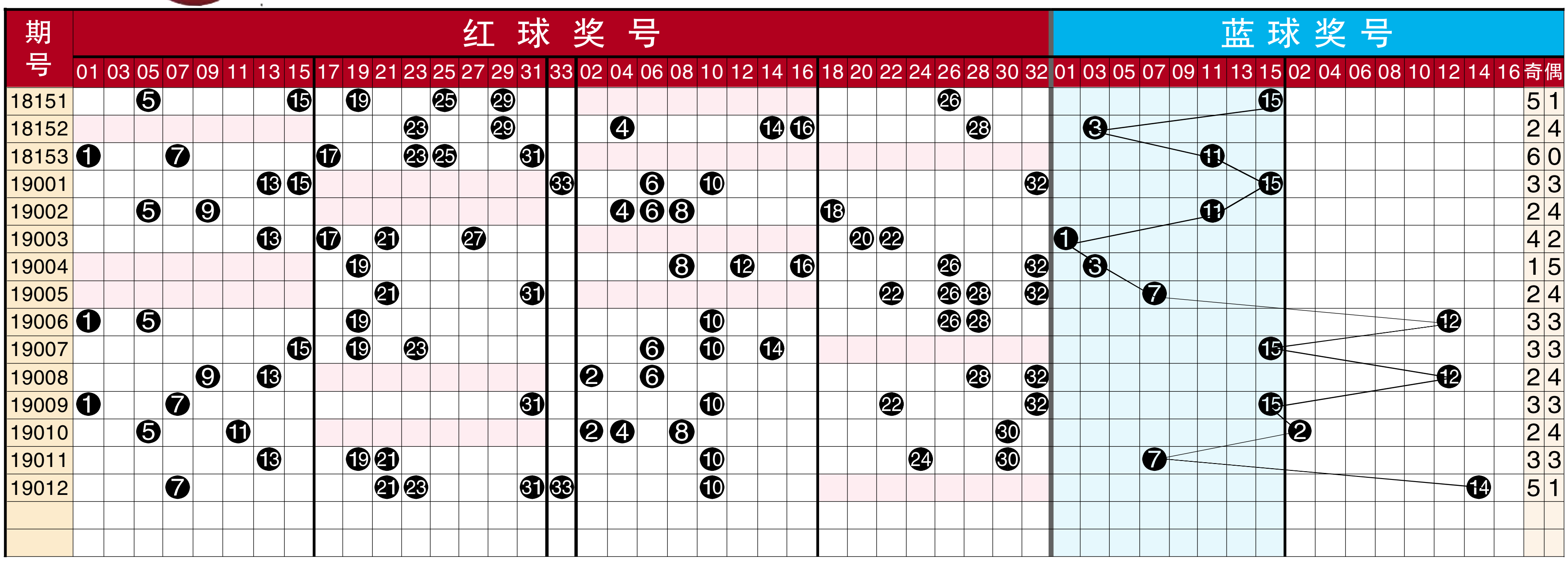

点评

上期红球开出奖号奇偶比5:1。

近期奇偶数奖号强弱相当，热点相对集中在奇数号区间,近5期来在奇数之间分别出号个数为:2、2、2、3、5,由此趋势可判断，下期在奇数之间最少应选择2–3码，总体看好下期奇偶比值有望开出3:3。

奇数奖号分析：

01–15:近期走势转强,下期应关注01–15之间再落奖号，主防邻号09。

17–33:近期出号稍弱,现有转强迹象，下期在17–33之间有望出号2码左右,可防重号33。

偶数奖号分析：

02–16：目前是走势较强区域，下期关注其中出号1–2枚左右,邻号18预防。

18–32：此是近期强势区域，下期重点关注此区间出现奖号，下期看好此区间出号2码左右，主防28、32等。

第19013期推荐：

胆码：09、32

复式推荐：

09、18、20、22、23、24、28、32、33+11、15

(钟将)

双色球中奖号码红球间隔分布图

期号	奖号		红球分布																																			
	红球	蓝球	除3余0号码											除3余1号码											除3余2号码											余数个数		
			03	06	09	12	15	18	21	24	27	30	33	01	04	07	10	13	16	19	22	25	28	31	02	05	08	11	14	17	20	23	26	29	32	0路	1路	2路
2018153	01 07 17 23 25 31	11	5	3	8	4	2	5	5	4	6	6	10	1	1	7	4	8	1	2	8	25	1	31	7	2	3	7	1	17	3	23	2	1	10	0	4	2
2019001	06 10 13 15 32 33	15	6	6	9	5	15	6	6	5	7	7	33	1	2	1	10	13	2	3	9	1	2	1	8	3	4	8	2	1	4	1	3	2	32	3	2	1
2019002	04 05 06 08 09 18	11	7	6	9	6	1	18	7	6	8	8	1	2	4	2	1	1	3	4	10	2	3	2	9	5	8	9	3	2	5	2	4	3	1	3	1	2
2019003	13 17 20 21 22 27	01	8	1	1	7	2	1	21	7	27	9	2	3	1	3	2	13	4	5	22	3	4	3	10	1	1	10	4	17	20	3	5	4	2	2	2	2
2019004	08 12 16 19 26 32	03	9	2	2	12	3	2	1	8	1	10	3	4	2	4	3	1	16	19	1	4	5	4	11	2	8	11	5	1	1	4	26	5	32	1	2	3
2019005	21 22 26 28 31 32	07	10	3	3	1	4	3	21	9	2	11	4	5	3	5	4	2	1	1	22	5	28	31	12	3	1	12	6	2	2	5	26	6	32	1	3	2
2019006	01 05 10 19 26 28	12	11	4	4	2	5	4	1	10	3	12	5	1	4	6	10	3	2	19	1	6	28	1	13	5	2	13	7	3	3	6	26	7	1	0	4	2
2019007	06 10 14 15 19 23	15	12	6	5	3	15	5	2	11	4	13	6	1	5	7	10	4	3	19	2	7	1	2	14	1	3	14	14	4	4	23	1	8	2	2	2	2
2019008	02 06 09 13 28 32	12	13	6	9	4	1	6	3	12	5	14	7	2	6	8	1	13	4	1	3	8	28	3	2	2	4	15	1	5	5	1	2	9	32	2	2	2
2019009	01 07 10 22 31 32	15	14	1	1	5	2	7	4	13	6	15	8	1	7	7	10	1	5	2	22	9	1	31	1	3	5	16	2	6	6	2	3	10	32	0	5	1
2019010	02 04 05 08 11 30	02	15	2	2	6	3	8	5	14	7	30	9	1	4	1	1	2	6	3	1	10	2	1	2	5	8	11	3	7	7	3	4	11	1	1	1	4
2019011	10 13 19 21 24 30	07	16	3	3	7	4	9	21	24	8	30	10	2	1	2	10	13	7	19	2	11	3	2	1	1	1	1	4	8	8	4	5	12	2	3	3	0
2019012	07 10 21 23 31 33	14	17	4	4	8	5	10	21	1	9	1	33	3	2	7	10	1	8	1	3	12	4	31	2	2	2	2	5	9	9	23	6	13	3	2	3	1
最大遗漏			32	28	28	30	32	28	33	25	24	32	36	26	45	22	40	28	34	27	42	40	30	31	26	29	34	30	33	29	42	24	27	32	24			

点评

总体分析：上期双色球红球开出奖号0、1、2路比为2:3:1,近期1路奖号的开出占据优势,后期可重点关注0路奖号走势转强，总体看好0路奖号下期有望继续出3码，关注奖号个数012路比3:1:2。

0路号码分析:近5期出号个数为:2、0、1、3、2，显然出号趋势转强，下期防0路号码中开出3码奖号。从近期奖号的分布情况看，下期03–18区域可防回补开出1码奖号，综合预测奖号有望落在03、06、09中。

1路号码分析:近5期出号个数为:2、5、1、3、3，显然走势近期最强，下期防1路号码中回落为1–2码奖号。从近期热点区域看，下期较冷的16–28之间开出1–2码奖号的希望比较大，重点关注遗漏1期的13、19中出现隔期奖号，综合预测奖号有望落在13、19、28之间。

2路号码分析：近5期出号个数为:2、1、4、0、1，显然走势大起大落,下期防2路号码中继续开出1–2码奖号。从近期奖号的分布情况看,下期看好较冷区域14–32开出奖号的希望比较大,综合预测奖号有望落在20、26、32中。

第19013期推荐：

胆码：06、09

复式推荐：03、06、09、13、19、20、26、28、32+04、13

(阿枫)
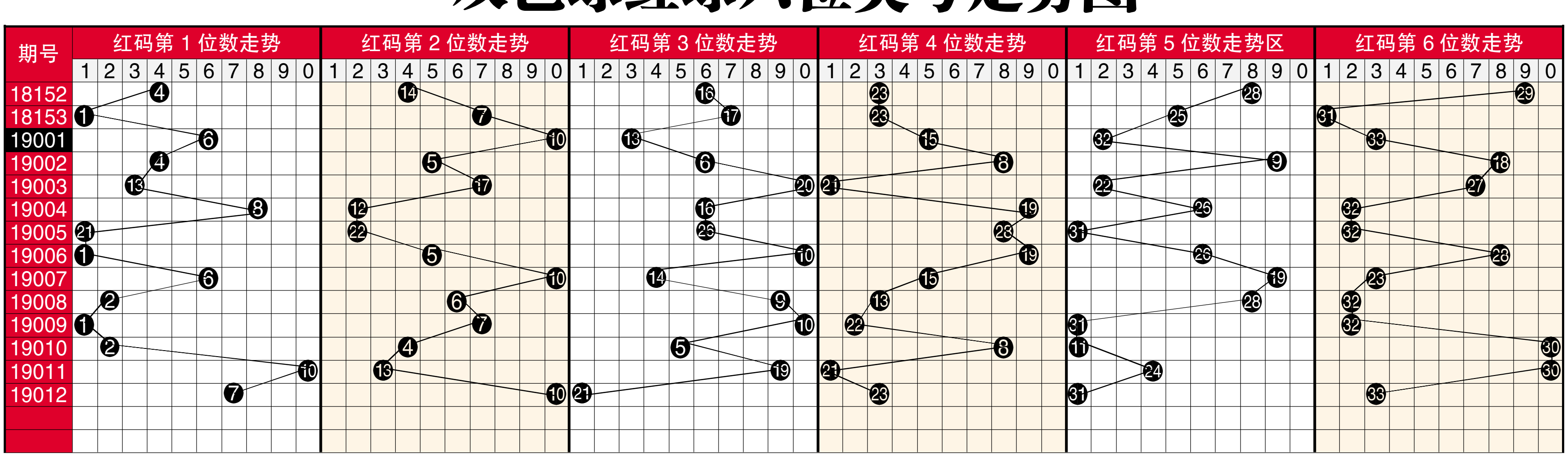
双色球红球六位奖号走势图