双色球(红蓝球)中奖号码奇偶图

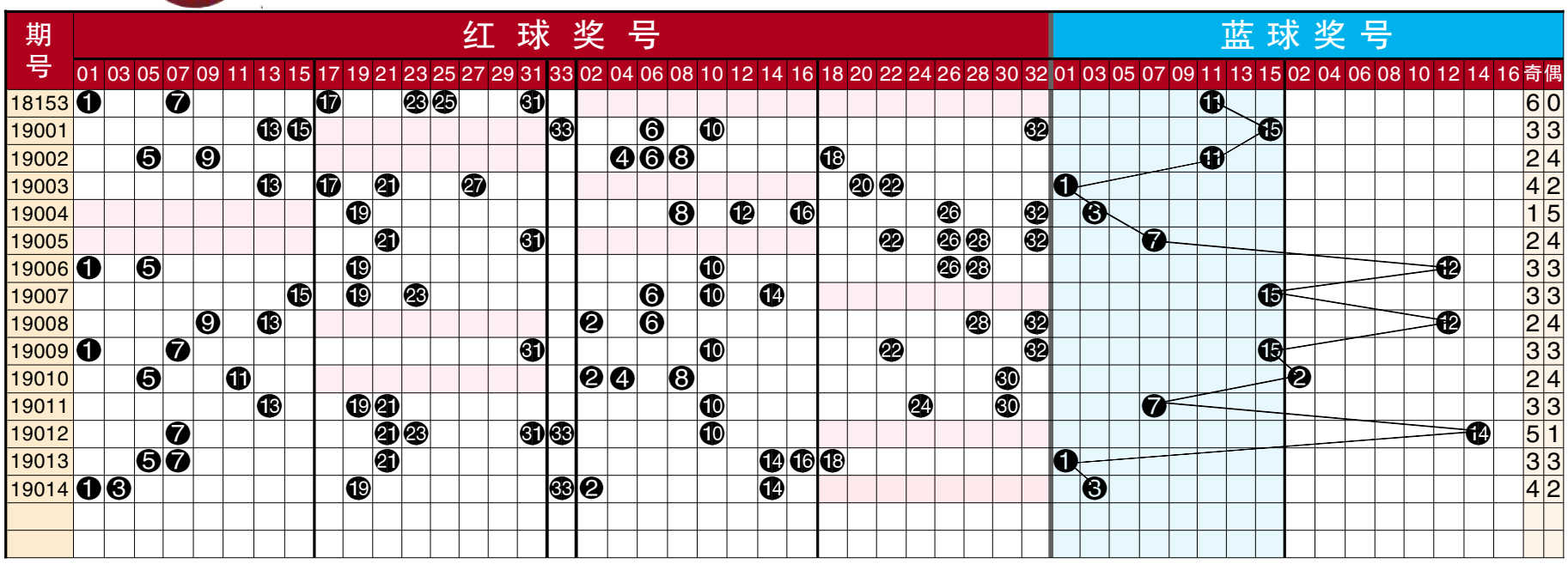

点评

上期开出红球奖号奇偶比4:2。

近期奇数奖号走强势，相对热点集中在01－07之间，近5期奇数奖号之间分别出号个数为：2、3、5、3、4，由此趋势可判断，下期在奇数之间最少应选择2－3码左右，总体看好下期奇偶比值有望开出2:4。

奇数奖号分析：

01－15：近期走势强，下期看好01－07之间落下奖号1－2枚左右，可防重号01等。

17－31：此区间也相对强势，下期此区间有望出号1枚左右，可防邻号31。

偶数奖号分析：

02－16：目前走势相对弱势，下期应防回补落号，关注邻号04等。

18－32：热势有兴起迹象，关注较冷号22－28之间出现奖号1－2枚左右，看好冷号20。

第19015期推荐：

胆码：01、04。

复式：01、02、04、09、14、17、20、28、29+13、15。

（阿枫）

双色球中奖号码红球间隔分布图

期号	奖号 红球	奖号 蓝球	红球分布 除3余0号码 03	06	09	12	15	18	21	24	27	30	33	除3余1号码 01	04	07	10	13	16	19	22	25	28	31	除3余2号码 02	05	08	11	14	17	20	23	26	29	32	余数个数 0路	1路	2路
2019002	04 05 06 08 09 18	11	7	6	9	6	1	18	7	6	8	8	1	2	4	2	1	1	3	4	10	2	3	2	9	5	8	9	3	2	5	2	4	3	1	3	1	2
2019003	13 17 20 21 22 27	01	8	1	1	7	2	1	21	7	27	9	2	3	1	3	2	13	4	5	22	3	4	3	10	1	1	10	4	17	20	3	5	4	2	2	2	2
2019004	08 12 16 19 26 32	03	9	2	2	12	3	2	1	8	1	10	3	4	2	4	3	1	16	19	1	4	5	4	11	2	8	11	5	1	1	4	26	5	32	1	2	3
2019005	21 22 26 28 31 32	07	10	3	3	1	4	3	21	9	2	11	4	5	3	5	4	2	1	1	22	5	28	31	12	3	1	12	6	2	2	5	26	6	32	1	3	2
2019006	01 05 10 19 26 28	12	11	4	4	2	5	4	1	10	3	12	5	1	4	6	10	3	2	19	1	6	28	1	13	5	2	13	7	3	3	6	26	7	1	0	4	2
2019007	06 10 14 15 19 23	15	12	6	5	3	15	5	2	11	4	13	6	1	5	7	10	4	3	19	2	7	1	2	14	1	3	14	14	4	4	23	1	8	2	2	2	2
2019008	02 06 09 13 28 32	12	13	6	9	4	1	6	3	12	5	14	7	2	6	8	1	13	4	1	3	8	28	3	2	2	4	15	1	5	5	1	2	9	32	2	2	2
2019009	01 07 10 22 31 32	15	14	1	1	5	2	7	4	13	6	15	8	1	7	7	10	1	5	2	22	9	1	31	1	3	5	16	2	6	6	2	3	10	32	0	5	1
2019010	02 04 05 08 11 30	02	15	2	2	6	3	8	5	14	7	30	9	1	4	1	1	2	6	3	1	10	2	1	2	5	8	11	3	7	7	3	4	11	1	1	1	4
2019011	10 13 19 21 24 30	07	16	3	3	7	4	9	21	24	8	30	10	2	1	2	10	13	7	19	2	11	3	2	1	1	1	1	4	8	8	4	5	12	2	3	3	0
2019012	07 10 21 23 31 33	14	17	4	4	8	5	10	21	1	9	1	33	3	2	7	10	1	8	1	3	12	4	31	2	2	2	2	5	9	9	23	6	13	3	2	3	1
2019013	05 07 14 16 18 21	01	18	5	5	9	6	18	21	2	10	2	1	4	3	7	1	2	16	2	4	13	5	1	3	5	3	3	14	10	10	1	7	14	4	2	2	2
2019014	01 02 03 14 19 33	03	3	6	6	10	7	1	1	3	11	3	33	1	4	1	2	3	1	19	5	14	6	2	2	1	4	4	14	11	11	2	8	15	5	2	2	2
最大遗漏			32	28	28	30	32	28	33	25	24	32	36	26	45	22	40	28	34	27	42	40	30	31	26	29	34	30	33	29	42	24	27	32	24			

点评

总体分析：上期双色球红球开出奖号0、1、2路比为2：2：2，近期1路奖号的开出占据优势，上期三路奖号平均分配，下期总体看好1路奖号再次开出多码左右。关注奖号个数1:3:2。

0路号码分析：近5期出号个数为：1、3、2、2、3，显然近期以出号2－3码为主，下期防0路号码中开出1码奖号。近期03－15之间奖号比较弱势，下期此间出现奖号的希望比较大，可关注遗漏6期的06、09，综合预测1－2码奖号有望落在06、09中。

1路号码分析：近5期出号个数为：1、3、3、2、2，显然走势也较强势，下期防1路号码中继续开出3码奖号左右。从近期奖号01－16的分布情况看，下期防邻号04开出奖号，综合预测奖号有望落在04、22、31中。

2路号码分析：近5期出号个数为：4、0、1、2、2，显然走势相对弱势，下期防2路号码中开出2码奖号左右。从近期奖号05－20的分布情况看，下期防冷号20开出奖号，综合预测奖号有望落在14、20、29中。

第19015期推荐：

胆码：04、22。

复式：04、06、09、14、20、22、29、31、32+02、13。（钟将）
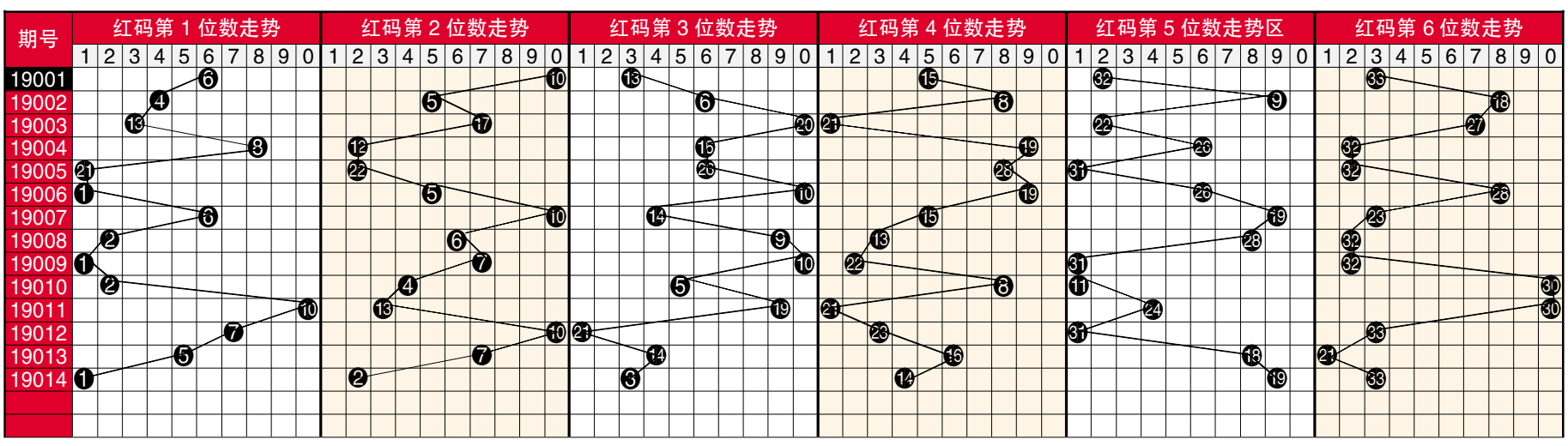
双色球红球六位奖号走势图