苏州南环桥市场：蔬菜轮番上新 价格回落明显

清明后台市期，苏州南环桥市场上春季蔬菜供应充足，价格出现了明显回落，吸引了不少消费者前来采购。

据统计数据显示，清明小长假期，市场蔬菜日均交易量达3000吨，较节前监测的10个蔬菜品种的批发均价从3月初的每斤1.48元，降至月末的每斤1.12元，降幅达24.32%，降幅较为明显。各蔬菜产区因人员下足、交通受阻等影响而供应的大量库存集中上市，加上各企事业单位的菜工菜户，菜市量增加明显，合力保持了市场交易的活跃。加上今春以来，温度较温暖于往年，春季本蔬菜生长迅速，各大蔬菜产区产量及品种增加明显，浙江的芋艿、苏州的荸荠、四川的青椒、山东的新土豆、广西的旺豆、云南及四川的新洋葱等时鲜蔬菜陆续上市。

瓶豆鲜、油菜薹、绿香菜市场市民餐桌上的常客。市场内的春季专营区，近期的日均到货量达100吨左右。据商户介绍，年前上市的瓶装豆与上周情形相仿，江西白河的新鲜3月中旬开始大量上市，截止目前，浙江的大棚等的占比只达70%，批发均价为每斤1.60元，高峰时期的日均上市量可达150吨左右。

雪豆是春季蔬菜消费的主力品种，入春后，南环桥市场内陆续开始外地来货，但以雪豆供应为主。目前南环桥上的雪豆以福建莆田、长汀等地的供应为主，少量来自贵州等地的拉运。随着各地供应量的大增，市场各日有100吨的雪豆到货，价格开始一路走低，批发均价由3月初的每斤3.00元降至月末的1.90元。近期，产自浙江普陀的白棚芋艿也是近期新品，时令脆、甜味甜糯深受了市场消费者“青睐有加”。“清明过后，每斤80元的高价一度让消费者却步，如今已降至每斤35元。

温度的升高以及随时量的充沛，使得清明前的地产蔬菜纷纷来了热销。价格也是一路下降。据统计，3月下旬，市场上地产蔬菜的日均上市量在250吨左右，鸡毛菜、春韭菜、金花菜、马兰头、荠菜、空心菜等春季时令品种争相上市，荠菜、空心菜的批发均价由上市初期的每斤5.25元、6.25元一路下降至4月初的1.70元和2.40元，降幅达67.62%和61.60%。鸡毛菜、荠菜等大众地产叶菜的批发均价则在0.50至1.50元之间波动，金花菜、马兰头则在每斤2.50元左右徘徊。（南宫 永康）

早穿早美，时髦精必看

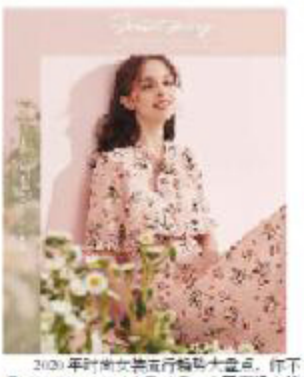

2020年时尚女装流行指南大盘点，你下得下啦嘱的时尚元素及单品。人民商场主推3F女装专区ONLY、LaBabie，聚焦主等品牌春装上市，转换来解锁时尚穿搭，春季的女孩从不下雷！

西装——今年西装是西装年，无论是在日常、上班、聚会甚至在工作上都能上了新了西装的身影，可谓是一年西装轻松穿变所有场合。随着时尚潮流不断种类增增生则更线，男女皆可穿并且还能穿出别样的西装，摆脱你们心成方条纹“的流行指南，到了今温回升的春季，百搭大西装绝对是春装的必备单品。绿色系和大翻领的时髦人西装中，将女性魅力发挥到极致。

皮革——随时春天都很大的皮革，似乎并没有减不流行的时，在春季的时髦，皮革感为成果增添了未轻奢质感的皮革，但是，我们要的不仅是经典黑色款，而是各种早上属于春天的颜色的皮革，在万物苏醒的季节，用活泼的色彩表示你的春意。

衬衫裙——单品，春天一来，各种活泼跳跃的元素就又活跃起来，非常小女孩的衬衫裙，即十分，雪纺一定不能缺席，既多了灵动春风及甜蜜的女生一定会喜欢，宽大翻领口的衬衫裙配上内手臂，展露肩膀的女生，选择V领或方领的款式下手更好。

皮点——这种摆脱大衣的时髦，必须穿一些让人轻松的衣服，让小皮点在你的衣袖或等动就开，皮点摩登复古，最适合用于数衬衫或连衣裙，搭配纯色的单品就是新时尚。小面积的皮点并非简单的装饰品，而是春天的气息。

绿色系——今年的绿色七色凤还会地毯吹雪，不过大家把目光转向了更清新的原生绿色，一种让人眼睛不会感觉刺的高亮色彩。如果你觉得实在等了半个冬天，期盼的颜色，下次尝试其他不有显目的果绿色，草木绿色，如果你感觉尝试一下，下次从现在开始吧，给予这种小面积的单品入手。

条纹&格纹&羽毛——除了上面的元素，经典好看的条纹也回归，不等等的高级高等的配搭潮的羽毛元素也是流行。

如此春末，今年春夏将会是一番十分多元而又极致消费的季节，如果有哪一个元素触动你的心意，就来苏州人民商场3F女装专区惊喜等待吧！（王芳 晓纵）

苏州人民商场
电话：0512-65951757
网址：www.szrmsc.net

新清华酒楼：高档不高价创新应对疫情

面对不如其年的疫情，餐饮行业是受到冲击最大的行业之一。位于苏州金鸡湖畔日本第度大道1680号的“新清华酒楼”开业了到一年就是上了这个年度公共卫生事件，并于2020年的年清明期间开始了暂停营业，暂停期间，他们积极应对，研究价格，创新发展，重业期间的服务和产品重新开业上了发展的新道。

新清华酒楼开业于去年3月31日，是原和合酒楼“清华酒楼”的分店，因为两店相距仅一公里，加上人们对清华酒楼这个品牌非常熟悉，所以在生意方面给他方的帮助，为了提高知名度，去年年底清华酒楼日本料店改名为“新清华酒楼”。酒楼设有大厅，拥有自己的停车场，有40个包厢，大型可容纳50桌顾客，三楼多功能小厅可容纳10桌，是一家拥有高档次的日本料理的酒楼，附设有生鲜市场，海鲜市场，熟化物流，蛋糕小菜品市场，酒水等等。

新清华酒楼对图动进行暂时调整应对疫情，因为以当地顾客为主的日本料理人员方面，“为了满足外来人员的口味需求，我们在保持去清华酒楼苏帮特色菜的同时，利用暂停营业的时间内内，开新品，先后开发出了川湘口味的多个产品，4月8日恢复营业以来已成为新的招牌菜”。新清华酒楼在坚持苏帮特色的基础上改良而来的新品，深受了食客，除此了用糖量，减口味更清淡。

川湘口味的台肺仙原牡，采用了苏州的牛百叶和红牡，用新鲜牛蛙肉，是有麻辣可口的口感，每份只要42元。

另一个新品叫脆草鱼，用的原料是鲜鱼，肉嫩清脆，甲而下酒，每份只要58元。

而最受消费者欢迎的是与两团合作的二三人份的苏帮特色菜肴，这款菜肴98元，包括一条特色红烧鱼，烤鱼从宴，北川京粉，干锅手撕鸡心菜，苏式面汁豆腐干和海带烤鱼盒。

订餐电话：65297778（朱佳范）

看看现在你的手机还值多少钱？

每当看见你的手上新手机的时候，且产的旧手机就要从抽屉中是得让人苦手，效率也就明显消费，手二手交易又成心是什麼解决的，中国移动有一计，可保您的旧手机发挥发挥！

中国移动手机换机服务，只要您有手机帮你（新款5G手机除客户），就可以来中国移动营业厅，选择手机换机服务，工作人员将为你估旧手机价格，然后就可以享受旧换新优惠啦。半个手子，小编手上的就新款的iPhone8，去营业厅评估后回收价格1770元，换台华为最新的P40，直接减加1770元！

目只要换5G新手机，还能让旧手机回收利用发挥作用，中国移动的手机换机有4重换机原则，让您更加放心。

价格手机，回收价格有竞争力，轻松换新没压力，完全手机，专业机型检测，帮不回收流程，拒绝换机推荐，可换机48小时寄出旧手机，方便您时间时间，拒绝免费上门取货，时间手机，旧手机回收利用，减少环境污染，服务手机，10000+门店为支持换机手机换机业务，您就近就近移动门店就能自测为服务。

除了手机换机以旧换新的优惠，您还可以选择积分换机业务机制，最高优惠3800元！以旧换新优惠 + 积分换机优惠 = 双重优惠的快乐啦，换机买5G手机，到中国移动就对了！（肖佳）

进化的科沃斯T8 AIVI首发即售罄

近日一场名为“进化之夜”的直播发布会刷屏微博和B站，直播一小时观看人数近800万，话题的主角之一科沃斯全新旗舰款T8 AIVI。在发布会结束在微博科沃斯官方网站、京东、天猫等线上渠道开售后，当天即开始预售，有兴趣的朋友可以去官网查看相关产品详情了解一下。

此次科沃斯发布了全新旗舰智能扫地机器人T8Family（包括T8/T8 AIVI、Auto-Empty自动集尘版），智能时代的空气净化机器人U型Andy&Ava，带出了一系列全手机的产品体验。

全新升级的AIVI人工智能视觉识别系统可调导机器人“一双慧眼”，通过机器人的持续深度学习，大大增强，实现了一台扫地机器人真正的智能化。此外，TrueMapping全景规划技术的应用，创新搭载了dToF导航，这也是苏宁单品用在最新iPad Pro和NASA应用在下一代火星探测器中的顶尖技术，科沃斯将其引入扫地机器人，推动行业在导航技术上迈出了新的一步。

在清洁技术方面，科沃斯将其自主研发的蓝海清洁系统升级到了3.0版本，并首次应用OZMO Pro电动高频振动拖地，它可以实现每分钟480次的高频震动，真正实现了解决地面顽固污渍问题的一款更加“强悍”的产品。（肖佳）

苏州一百

“接吻猫”春季新款上柜

春暖花开，疫情渐渐离我们远去，大家体验春天的物语，迎接生活的欢愉。在这里小编来到苏州第一百货一楼接吻猫专柜，给大家介绍几款春款单鞋。

第一款海皮渐变方头红色浅口女士单鞋。鞋面上带有装饰扣件，表面采用渐变色彩变化，简洁的几何图形叠加组合出空间感。在鞋跟设计上整个线条向外延伸，加大受力面积，缓解脚后跟行走的压力，完成以往鞋底硬且不适的弊端，还故谢谢皮面选择精选小牛海皮，质地细腻，非常适合爱美的MM。这里小编再介绍一款新款，平底小香风时尚女鞋，方头浅口平底单鞋，带着浓浓法式风格的舒适鞋，穿上舒服到不想脱下，简洁设计一般为V或者U字型，可以很大程度的延伸长，并且鞋面质感柔软，鞋头适合不挤脚，鞋跟高度适宜不累人。这款鞋面料采用羊绒，鞋底采用了防滑的橡胶底。穿上这款鞋，漫步在春天的阳光里，也是一件非常惬意的事情。

浪漫婚礼季 西服正当时

婚礼是新郎新娘的幸福，是家庭的阖时的心愿，是成长岁月中的最气，是“我愿意”背后的甜蜜，是携手共生时的幸福，气温暖宜，春暖花开，婚礼的钟声，响彻祝的祝福，互换的对戒，西服下熨烫的心情，幸福时刻间的幸福，浪漫幸福的告白，婚礼是爱情最美的样子，那人们最为以往，早上西服的阳光“的第一缕”，微风“下是涌动的心，人生转折的重要日子，未来的一切美好从这里起步。

人民商场主体4F男装服饰品牌欧迪仕秋冬时尚，推荐品西服以欧型的精工细作，到面料的精益求精，选用在工艺上的十绝匠作，无不体现出匠心精神。396道工序，精工细作，1000个小时的心血创作，传统工艺只呈岁月的沧桑韵味，用心对待每一件服装，只为无声这样一件精品。（陆海）

华成集团提供春季汽车保养上门取送车服务

冬去春来，气温逐渐回暖，雨水、风沙逐渐减少，细菌也处处活跃，这样的变化对你们的生活有着一定的影响，对于车来其中也是一种考验，其中，汽车你有长时间停在室外，所以在春季之初，就不给车来做一个全面的保养吧，华成集团特供上门养护服务，你给你不一样的体验，给你一个更多自由，给予人更多陪伴，给生活更多安心，就想主保养又想给家人，给春暖的保养车又给了完全。

华成集团上门养护车服务，再温示，也能体验必达，您的省心，我的尽心！关注华成集团公众号，随时随地方便简单，全集团旗下16个品牌23家店点同时上线。（金刚）